

6. Las cosas como las estructuras de metal, las líneas magnéticas fraccionadas, la polución magnética de electro-smog, la monocultura genética, y la carencia de felicidad humana, previene la lluvia previniendo "la inclusividad armónica" (la habilidad fractal para comprimirse implosivamente de una manera auto organizada). Compárelo con cómo la inclusividad armónica predice médicamente la viabilidad en el Promedio de Viabilidad del corazón - aplique esto a TODOS los osciladores biológicos - incluyendo la inclusividad armónica (idéntico con compresión no-destructiva) EN EL MAGNETISMO DE LA TIERRA. Vea - Inclusividad: HRV y las Emociones contra el Cuidado y la Alimentación de la Salud Inmune

Pequeñas historias que ilustran como precipitarse más en la conciencia

+ El aforismo Hopi: JUZGUE UNA CULTURA POR SU HABILIDAD PARA ATRAER LLUVIA.

+ Bill Witherspoon - cave una zanja superficial de algunos acres en la forma del Sri Yantra - vierta en ella arena paramagnética - y mida el cambio dramático en las lluvias anuales localmente... ¿Cual es la CIENCIA? (clave - las líneas de carga magnéticas y capacitivas crean una columna de onda larga que es la rueda dirigente para las moléculas que necesitan dirección para aprender como congregarse entre ellas en un "sobre plegado" (gota de lluvia).

+ El Libro: "La Danza de los Árboles" (Richard St. Barbe Baker... "Men of the Trees" ("Los Hombres de los Árboles") describe la ciudad de California donde había un Bosque de Árboles de Eucalipto en un lado de pueblo, y un Bosque de Chipre en el otro. El lado del pueblo de Eucalipto no consiguió lluvia de forma consistente, mientras el otro lado consiguió mucha lluvia. Observando esto - ellos cortaron AMBOS bosques, y CAMBIARON lo que estaba plantado en CADA UNO. Y con seguridad suficiente - LA LLUVIA POCO DESPUES - CAMBIO DE LOS LADOS DEL PUEBLO TAMBIÉN! ¿Cuál es la CIENCIA? (clave - vea que el análisis de espectro del campo de carga del Árbol de Chipre es mucho más fractal o inclusivo armónicamente que el Eucalipto. El eucalipto probablemente no QUIERE la lluvia - entonces no esta construido para atraerla. El árbol del PINO atrae la lluvia (vea la geometría del CONO del PINO /la implosión como un fractal para entender por qué.)

+ Otra historia de enseñanza útil: El Ejército americano en el verdadero oxímoron de la Inteligencia Militar - fue a un pueblo en el Medio Oeste Americano - y decidió "AYUDAR" al pueblo tomando el río que atravesaba el pueblo - y Re-"Ingeniarlo" - para HACER QUE EL RÍO FUERA RECTO - en lugar de serpentearse por el pueblo. Brevemente después de esto todos los mayores pozos en el pueblo SE SECARON. El Ejército regresó, y re-curveo el río - y entonces ¡los niveles del pozo volvieron! ¿Cuál es la CIENCIA? (clave - lea cómo la densidad de carga y la autoorganización eléctricamente se pierde en el agua que no se trenza - en soulinvitation.com/water (lindas imágenes) y en Schauberger: "Living Water" ("Agua viviente")... también los libros de Callum Coates)

+ Marty Caín (instalador de laberintos) lleva un pequeño grupo de mujeres emocionalmente energizadas a un sitio magnético de energía en Vukovar, Yugoslavia poco después de que la guerra causó mensurablemente que toda el agua del subsuelo se retrajera de la superficie de la tierra. Ella instaló un laberinto con radiestesia adecuada - promovió un intenso dialogo sanador con las fuerzas elementales - y el agua subterránea re-apareció floreciendo debajo de la tierra solo como una flor siguiendo el magnetismo.

Hiper Dona o Hiper Toroide - Volviéndose de Dentro hacia Fuera Enseñándole a las líneas magnéticas la receta de simetría de voltearse de dentro hacia fuera (recursivamente). Crea un atractor fractal de implosiones - una "fuente ardiente" que es TANTO la llave para hacer LA COMPASION ENSEÑABLE - COMO - LA LLAVE PARA ATRAER LA PRECIPITACION (LLUVIA)

El voltearse laberínticamente de dentro hacia afuera - es una proyección de la espiral de moeius del mapa toroide de color - en tierra plana...



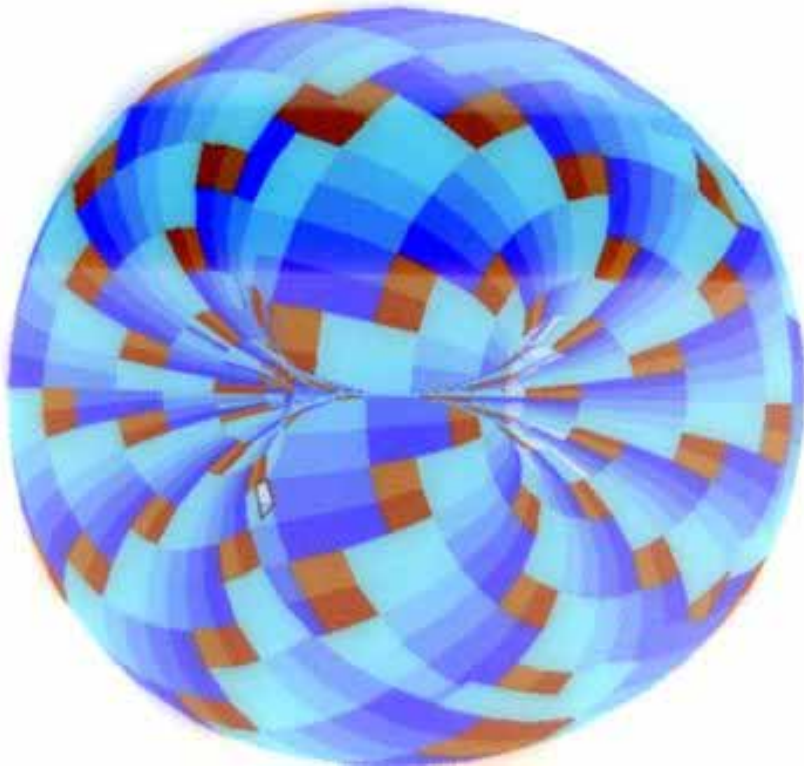

Dirigiendo el magnetismo en la simetría para VOLVERSE DENTRO-FUERA (El LABERINTO) PUEDE enseñar al magnetismo en su tierra crear un hoyuelo - y ORDENAR y atraer precipitación.

Aprendiendo a crear un CORAZON paramagnético en su tierra – usando la misma simetría - que para el arquitecto sería el proceso de crear un CORAZON paramagnético para su edificio.

Cuando las formas de flujo de agua sumaron coherencia magnética al famoso edificio bancario en Ámsterdam - el ausentismo de empleados casi se fue a cero!

Los pasos para Hacer Llover / Atrayendo vida - dando carga eléctrica - Por todas partes que LA CARGA radia, el agua pronto la sigue. La geometría de la (capacitancia) radiación de carga es el organizador del agua - y DEFINIDOR DE TODA LA VIDA. ¿La carga radia de usted? ¡Si no - entonces USTED no está cargado! (vínculos de higiene)

1. Reduzca Metales en el Ambiente de la Tierra (El sangrado de Capacitancia / Uniones creado en metales hechos por el hombre con falta de inclusividad armónica / fractalidad - la riqueza de contexto de embonamiento de la carga que puede enfocar el vapor de agua). Excepción - opcional - un poco de oro o paladio en el centro de su rosa magnética.

2. Aprenda la radiestesia básica / Haga un mapa magnético. (de las mayores líneas magnéticas de la propiedad y los edificios). Si usted no PUEDE SENTIR magnetismo - finalmente usted no puede sentir.

3. Use piedras paramagnéticas para "poner en mira" (girar y enfocar) el magnetismo en patrones fractales (rosa) para atraer la carga - la implosión precipita la lluvia. (Ejemplos abajo - el laberinto y el círculo de piedra)

4. Alinee el círculo de piedra y la construcción de laberinto hecha de materiales Paramagnéticos.. adecuadamente "embonables" en las líneas magnéticas ley.

5. Opcional - análisis de espectro (análisis armónico) para notar donde los campos débiles inductivos y capacitivos son mas inclusivos (sagrados) armónicamente - para sintonizar y perfeccionar el arpa de viento magnético que es su tierra.

6. Use materiales que sostienen los campos de capacitancia una vez cargados, para fuertemente radiar la densidad de carga - fabricando el campo que va a orientar los vapores de agua en gotas. La siembra de nubes es en realidad una forma primitiva de esto. Las formas más avanzadas usan - una cámara de capacitancia altamente cargada para piezoelectricamente hacer sonar los materiales como el calcio o carbonato de calcio, o la arena de cuarzo - que después son extendidos en la simetría en la tierra para fabricar unas estructuras de lente de ondas largas convergentes (como rosas) para causar precipitación.

Ejemplos aquí: El Laboratorio de Plocher en Alemania (plocher.de) - usando campos de capacitancia para enviar / cargar las finas rocas piezoeléctricas - luego la tierra selectiva y la distribución del lago - con un éxito dramático en el agua y el ambiente. Contacto del grupo de Plocher: ouilderks@plocher.de Recomendado añadir la física de la atracción de carga de capacitancia por embonamiento - a ese trabajo...

El trabajo paralelo - Ken Bailey en Margaret River - Australia, y Gary Skillen - Ontario, Canadá.

FRACCIONAMIENTO DE LAS LINEAS MAGNETICAS ES LA CAUSA PRINCIPAL DE LA SEQUIA. Aprenda la simple física de fractalidad contra fraccionalidad - Y la psicología. LA MONO-CULTURA CAUSA LA SEQUIA PORQUE LA INCLUSIVIDAD ARMONICA (fractalidad - que es requerida para cualquier cosa para estar viva) DE CARGA - ES IDENTICA CON LA RADIACION GENERADA POR LA DIVERSIDAD GENETICA. Instale una extrema diversidad genética alrededor de su jardín como laberinto paramagnético. Aprenda a hablarle a las fuerzas elementales. Reconozca como las líneas de sueño magnéticas de los ancestros cuando son enredadas en la tierra - necesitan ordenamiento antes de que la lluvia pueda volver. Las memorias antiguas con gran inercia deben ser compatibles / entran en simetría de compresión - antes que la humedad (permiso para tocar) pueda regresar.

Para aprender los principios de geomancia (ingeniería reticular magnética) para la fuerza de vida... permítanos usarlo como un caso de ejemplo - la situación del promedio Australiano de dueños de tierra cuyo jardín o granja está decayendo por falta de lluvia. La motivación e intento por restaurar la lluvia son apropiados y saludables para restaurar la vida en general - porque la habilidad de atraer lluvia es precisamente idéntica con la habilidad de atraer flujo magnético y densidad de carga - que son como la información que nosotros llamamos vida, es comunicada. Encontrándose entonces usted sin el flujo de agua es igual que encontrándose sin el flujo de vida mismo - que es estar fuera del flujo de magnetismo y carga.

Entonces - cómo lograr estar - "de regreso en el flujo" es finalmente igual que la pregunta "ser o no ser".

Primero: LA TEORÍA - Qué procesos eléctricos atraen la lluvia - luego LA PRÁCTICA:

Este artículo tratará brevemente con la teoría y el principio de lo que atrae magnetismo / y carga y por consiguiente agua. Pero luego el mayor empujón de esta sección será proporcionar una secuencia práctica de pasos en forma resumida, para restaurar lluvia - y vida.

La teoría de lo que atrae lluvia y por consiguiente vida puede resumirse en el siguiente pentágono:

El agua sigue el magnetismo - porque el agua misma es para-magnéticamente favorable. Esto simplemente significa que más agua contiene suficientes elementos de trazo para ser altamente piezoeléctrica - lo que es responsable de los campos eléctricos. (Piezoelectricidad se refiere a la habilidad de acoplar o encerrar juntas las ondas simples de presión mecánica ("estructura" / o compresión) - a menudo "sonica o phonon*" - con un voltaje eléctrico y una corriente que induce.

Piezoelectricidad en las estructuras de tipo ajustadas como el cuarzo y el ADN son maneras naturales de conectar LAS ONDAS CORTAS CON LAS ONDAS LARGAS.

Es importante empezar a entender

la idea - que para dirigir el agua inteligentemente alrededor en bio-regiones - usted debe entender cómo dirigir los campos electro-magnéticos alrededor con simetría. Esto es porque los dos directamente se acoplan en su flujo.

Esencialmente dispuesta - el agua ES la sangre magnética de la Tierra. Y como la sangre en su cuerpo, tanto el magnetismo como el agua en la Tierra tiene que encontrar la simetría o mueren. La simetría se requiere porque es la única manera que la inercia puede ser distribuida sin interferencia destructiva. Sin simetría (hermosos patrones como rosa que se desempaquetan) la inercia en el agua que fluye y el magnetismo se cancelarían o mueren.

*N. del T.: "phonon", un quantum de energía vibracional en las vibraciones acústicas de un enrejado de cristal, refiere a una longitud de onda mas larga que la radio, también llamado a una onda de sonido que se mueve en un líquido.

Así tanto el agua como el magnetismo siguen la simetría para evitar la muerte de la interferencia destructiva. En el futuro usted tendrá la idea que las moléculas de agua no son tontas - no entrarán en jardines o granjas - donde no hay bastante simetría magnética - porque saben que eso las mataría.

Así que ahora nosotros entendemos - que vamos a necesitar restaurar una cierta simetría de magnetismo - para conseguir que el agua regrese a la tierra. ¿Pero cómo?

Primero necesitamos entender qué TIPO de flujo de carga de simetría de carga magnética y capacitiva DEBE ATRAER EL AGUA.

Si usted hace que el agua fluya en una línea - le quita la acción repetitiva de giro sobre si misma llamada TRENZAMIENTO:

(arriba) Formas de Flujo, Trenzar el Agua es "RE-GRABARLA" hacer un cordón es Trenzarla, El Punto de Re-grabado.. es el punto donde se gira de dentro hacia fuera... donde "la cola muerde al perro..."; (abajo) la Proporción Dorada Comprime el Giro y la Carga, creado COHERENCIA Laminar - sustentando Fuerza de Vida.

7 Pliegues de Forma de Fluido - Creando un Ritmo de Proporción Dorada

El trenzamiento le permite al agua caer en forma de cascada hacia la COHERENCIA. Es como una madre amorosa amasando su masa con amor en bonitas ordenadas capas anidadas - llamada COHERENCIA LAMINAR. Esencialmente - el giro del agua en el nivel de la macro-onda esta (la Proporción Dorada) HECHA EN FORMA DE ESPIRAL en "optimizada traducción de vorticidad". Esto significa que la inercia que era más lineal - puede traducirse constructivamente en una COHERENCIA DE GIRO MOLECULAR de longitud de onda mucho más corta. Este ordenamiento de acción de plegado - como las capas de sándwich en el agua esta mucho mas relacionado a las cualidades curativas del agua. ("Agua viviente" por Schauberger, los libros de Callum Coates, y en un nivel mas técnico: "Biología Electrónica y Cancer" Alberto Szent Gyorgyi premio Nóbel - el agua celular mas ordenada que el HIELO - previene el cáncer.)



Trenzando el ADN ¿es la EMOCION quien TEJE?

El principio es que el trenzamiento permite a la inercia de las macro ondas largas en el flujo de agua estar continuamente alimentadas en el giro mas corto de onda en el nivel molecular. Absorbiendo más densidad de giro en nivel molecular - es guardado en el agua como COHERENCIA LAMINAR. Esto significa que la acción de capas laminadas de flujo en el agua se vuelve bellamente anidada como la masa en el amasado de masa griega. El resultado de toda esta densidad de giro es La INCLUSIVIDAD ARMÓNICA - y la densidad de carga - y la densidad de información - y la densidad de fuerza de vida.

La imagen de un trenzamiento perfecto es una cascada "serpenteante" que permite a la inercia del agua caer en una cascada como "un camino de giro hacia el punto cero":

Este era mi logotipo para el artículo original: Trenzando el ADN, ¿es la Emoción la que teje?

Esta acción recursiva de trenzar en el agua puede ser optimizada para producir mejoras medibles en el agua:

1. habilidad para germinar semillas
2. aumento de gravedad específica
3. tensión de la superficie
4. habilidad de segregar u ORDENAR los sólidos por masa para la sedimentación y tratamiento del alcantarillado (es como instalar el movimiento de tipo centrífugo que permite a su máquina de lavado girar para separar la suciedad de la ropa)
5. la cantidad de luz que esparce luz coherente - cambios de agua moderados causados por estar simplemente en el cuerpo de un sanador - en el trabajo de Jim Patterson (después asociado con el trabajo de fusión de Palladium Bead).
6. Densidad de carga - la inclusividad Armónica de capacitancia de carga - midiendo la fuerza de vida eléctricamente

[soulinvitation.com / biophoton](http://soulinvitation.com/biophoton)

El próximo paso es entender - que el límite o última realización del proceso de TRENZADO - es crear IMPLOSIÓN.

La implosión pasa cuando su trenza empieza a volverse de dentro hacia afuera.

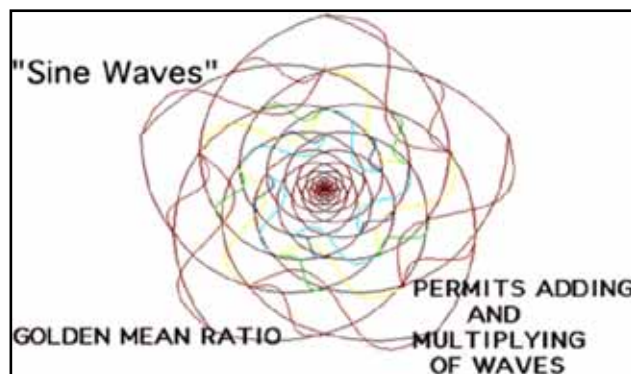

(arriba) "Ondas Sinoidales"; (abajo izq.) Proporción Media Dorada; (abajo der.) permite la suma y multiplicación de Ondas.



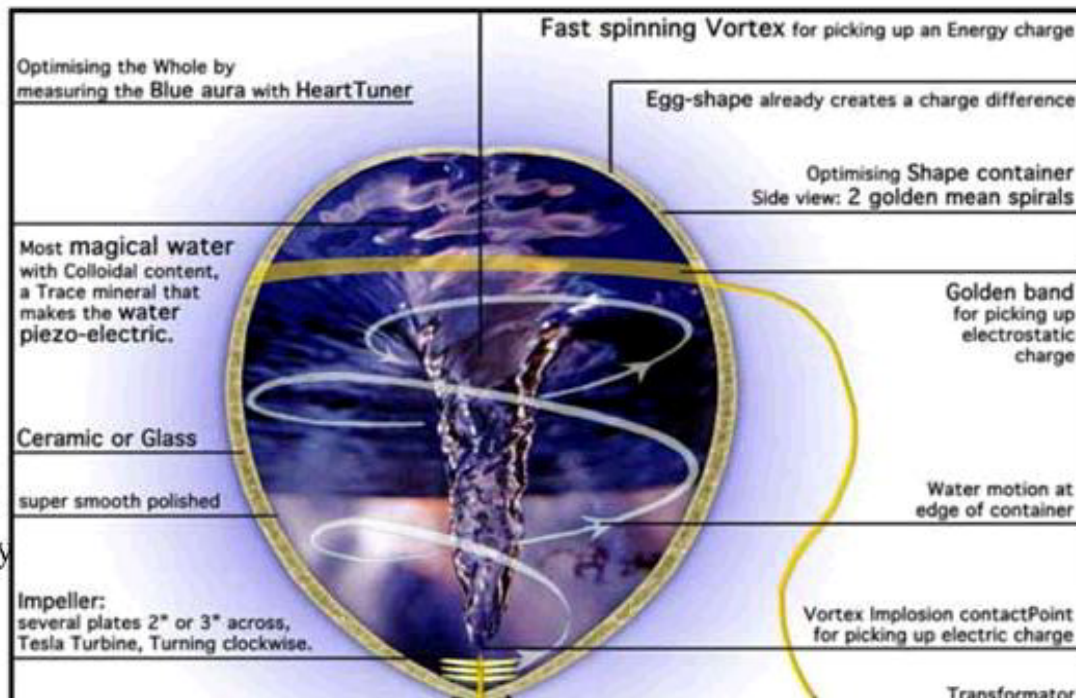

(arriba izq.) Optimizando la Totalidad midiendo el aura Azul con el HeartTuner, la mayoría del agua mágica con contenido Coloidal, la huella del mineral que hace al agua piezoeléctrica., Cerámica o Vidrio, pulido súper fino, el disco que hace girar: varios platos 2' o 3' de un lado al otro, Turbina Tesla, que gira en contra de las manecillas del reloj; (arriba der.) Vórtice de giro rápido para captar una carga de Energía, la Forma de Huevo crea una diferencia de carga, Optimizando el contenedor de Forma, vista lateral: 2 espirales áureas, banda de oro para recoger la carga electrostática, movimiento del agua en el borde del contenedor, la Implosión del vórtice en el Punto de contacto para recoger la carga eléctrica, Transformador.

En el diseño de implosión de vórtice - el poder fuera es la diferencia de voltaje DC entre el fondo del centro (+) y la periferia del exterior - similar al Principio de Disco de Faraday (el trabajo monopólico magnético). La fuente de poder se deriva de la carga que es acelerada a la velocidad de la luz - porque el vortice de agua piezo electricamente "dopada" (mineral agregado) comprime la carga óptimamente en la recursión. (la imagen abajo en la página anterior). Dibujos gracias a Jorn Mols. - la estructura de la idea - Dan Winter.

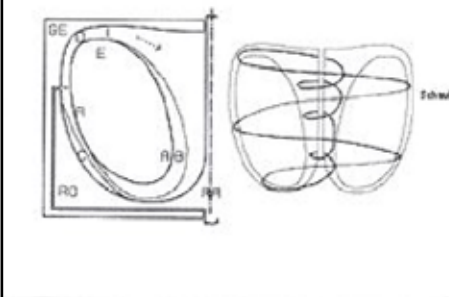

Schauberger knew the REASON:
His piezoelectrically (clay mineral) doped Water Vortex EGG
was about to begin
GENERATING VOLTAGE
from GRAVITY –
when it began
“spontaneously” getting COLDER
(heat is only a word for the opposite
of non-destructive compression).

The REASON –
was Phi / Golden Ratio
Recursion Symmetry in the
(Charge) Vortex ...
IMPLOSION

Schauberger sabia la RAZON: su Vortice de Agua EGG piezoelectricamente dopado (de mineral de arcilla) esta a punto de GENERAR VOLTAJE de la GRAVEDAD – cuando empezó “espontáneamente” a ENFRIARSE (el calor es la única palabra para el opuesto de compresión no-destructiva).

Estas estructuras de implosión hidrodinámicas necesitan ser sintonizadas por (tipo HeartTuner) el análisis del espectro (sónico / piezoeléctrico / y/o capacitivo) para perfeccionar la recursión creadora de las cascadas de compresión de los armónicos PHI.

Thru this
IMPLOSION
Or ZERO
Point
ONLY
The
SHAREABLE
Or ABLE TO
GET IN
PHASE
WAVES
SURVIVE..

How IMPLOSION /
FUSION .. SORTS...

1.6180339887499

PHI
The Phire of Life

Surviving this Charge Compression
In DNA is the Key
to Successful Dying

Zero Point
PHIRE of life

(en medio) A través de esta IMPLOSION o Punto CERO SOLO lo COMPARTIBLE o CAPAZ DE ENTRAR EN FASE DE ONDAS SOBREVIVE. ; (der.) Como la IMPLOSION / FUSION .. SE ORDENA... sobreviviendo esta Compresión de Carga en el ADN es la Llave para la Muerte Exitosa.

Los Caminos de implosión para la "Carga" vistos en la "Geometría Proyectiva" alrededor de un cono de pino - adaptado de "Vórtice de Vida" por Lawrence Edwards..

El principio de trenzado perfecto, o "consumación" es la dirección de flujo a una reunión universal o fusión o punto de implosión.

De ese "punto de encuentro perfecto" todas las ondas EMERGEN ORDENADAS..
Sólo las ondas "compatibles" que pueden coincidir y entrar en fase sobreviven...

Esto ilustra cómo la implosión se vuelve el principio de ordenamiento para las ondas en general.
En la física - este principio se llama "fusión" y "conjugación de fase".

Esta es la fuente del Voltaje DC mensurable en un huevo fresco o conífera que cuantifica la fuerza de vida. (la mayoría de los huevos genera 2-10 mv debido a la implosión / a la VIDA!)

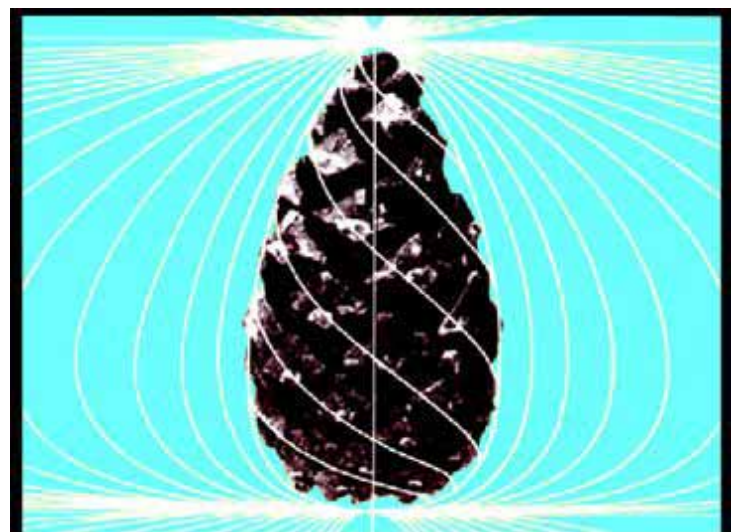

Entonces: permítanos resumir aquí la abstracción de los principios puros -

¿POR QUÉ es la implosión / la compresión perfecta que produce FUSIÓN y ORDENAMIENTO perfecto - la solución para hacer llover y para la curación de la tierra?

Primero - que ES la implosión:

La implosión es un arreglo de simetría de ondas tal que el modelo exterior es de la misma forma que el interior. La mejor manera de visualizar esto es considerar cómo los pliegues exteriores de una rosa mimetiza la forma de los pliegues internos. Cuando las ondas entran en esta geometría - perfeccionada por la Proporción Dorada - entonces algo llamado repetidamente - interferencia de onda CONSTRUCTIVA - permite a esas ondas - CONSTRUCTIVAMENTE convertir COMPRESION en ACELERACIÓN!

Esta es la manera que la compresión infinita puede ser no-destructiva. Cuando las ondas se cruzan en este patrón como rosa SUMAN y MULTIPLICAN sus VELOCIDADES de onda así como sus longitudes de onda. El término para esto es llamado (recursivo o repetido auto-similar) "heterodinamismo". El punto es que esto se vuelve un camino de ACELERACIÓN para la velocidad de la luz. Una vez que nosotros entendemos cómo la carga puede acelerarse de esta forma, podemos entender cómo los circuitos eléctricos pueden hacer y aprovechar la gravedad, porque la gravedad es sólo un nombre para la aceleración de carga (que permite este fractal o "auto-similitud" en forma de rosa). Repase los cuadros de la página precedentes para fundir visualmente esta idea sobre la implosión.

Es importante entender bastante sobre la implosión - para que pueda empezar a visualizar POR QUÉ congregando las líneas magnéticas, en tan repetido patrón en forma de rosa en su tierra de "girarse de dentro hacia afuera", VA A ATRAER LLUVIA... (clave - pronto vamos a introducir la función de LABERINTOS para hacer esto).

LA IMPLOSIÓN: La llave de la FELICIDAD, LA PASIÓN y LA ILUMINACION:
El FUEGO de la Pasión - viene del Corazón,
Es medible en el EKG como la COHERENCIA,
Y la música de la Proporción Dorada.

Es la llave de todas las crisis de energía, simplemente todavía depende del entendimiento del PRINCIPIO de IMPLOSIÓN.

Este fuego es lo que hace su campo de energía auto dirigible.
"Si usted come comida muerta en lugar de viva, agradezca a los parásitos que esto atrae en su estómago. Ellos se comen la muerte fuera de usted".

Si usted se come una idea muerta como "Dios está fuera de USTED" entonces agradezca a los Sacerdotes - los parásitos que le muestran como se siente morir infeliz.

Para estar muy vivo y libre - "Siga Su felicidad (viva "en carga") y Sepa lo que Es."

Si quiere leer más sobre la CIENCIA detrás de la implosión – intente este vinculo: soulinvitation.com/phiricais

PhiR.I.C.A.I.S. (por sus siglas en ingles, Phi Recursion Induced Charge Acceleration implosión Solution)
(solución a la aceleración de la implosión de carga inducida por la recursion de Phi).

Cuando las ondas son invitadas a un centro, dónde TODAS las longitudes de onda pueden encontrarse sin herirse entre ellas - se llama implosión. Esto es lo que crea una fuerza de centro. Este es "fuego" quemante de la creación.

Ahora es necesario que usted empiece a entender en condiciones prácticas - para si mismo- exactamente por qué haciendo este - proceso - COMPRIMIENDO / IMPLOTANDO / VOLVIÉNDOSE DENTRO-FUERA - con las líneas magnéticas - VA A ATRAER LLUVIA A SU TIERRA.

Alguna vez a ha caminado por un flujo realmente bello de un río viviente, y notó que tanto usted o sus niños - en ese momento QUERIAN IR A ORINAR.

Es un hecho conocido que si una enfermera del hospital quiere conseguir que el paciente orine... deja correr el agua ruidosamente en el fregadero. La simple física es que la memoria electrónica en las moléculas del agua en su cuerpo, están intensamente conscientes de la necesidad de regresar a alguna unidad maestra de flujo.

Este fenómeno de los lugares donde usted tiene el impulso para orinar, son "escogidos cósmicamente" (como marcar los límites del dominio con un perro) - le da lugar al viejo refrán: "las personas son el camino del agua que escogen hacia dónde moverse".

La razón de que el agua en su cuerpo - (lea los libros "Dune") es tan auto consciente, es que las moléculas en el agua tienen billones de años de memoria de habilidad para girar de dentro hacia afuera / auto re-entrar. Esto le da a los campos eléctricos en el agua la habilidad de propagar su efecto de campo en distancias grandes. Este fenómeno de la habilidad para extender un campo eléctrico auto-organizado sobre distancias mas largas y mas largas basado en auto-referente / auto re-entrada es llamado CONCIENCIA.

Al agua que se le ha permitido TRENZAR y anidarse y girar y absorber CARGA esta muy CONSCIENTE.

Al agua que se le ha obligado a ir recto, o guardada en metal, o guardada bajo presión, o experimentado demasiado calor - se vuelve MUERTA. (la capacitancia de carga sangra - y la riqueza/armonia de la inclusividad de carga).

Lea "Agua Viviente" por Schauberger -

o vea Agua Curativa Usando Geometría en la Forma de Flujo soulinvitation.com/water

Su trabajo es hacer que el agua en su tierra sea más densa de carga, (densidad de información) y por consiguiente más consciente (eso es eléctricamente auto-organizado). Esto causará a otras moléculas de agua querer unirse. Esto no es magia - es simple física. La resonancia mórfica es un nombre que la física usa cuando quiere hablar sobre por qué una forma particular atrae otros campos de la misma forma. (lea: Rupert Sheldrake, et al.)

La Resonancia mórfica esta basada en la RESONANCIA. El análisis armónico de la resonancia es cómo nosotros podemos medir la fuerza de vida en su agua - o en algo vivo. soulinvitation.com/biophoton

Vamos a contar la historia de la vida de una molécula de agua en una nube - decidiendo dónde llover - como si estuviéramos hablando con un niño.

Las moléculas de agua están flotando alegremente en una hinchada nube blanca - bailando en el sol. Las moléculas de agua alojan luz y flotan tanto como no se unan con demasiadas otras moléculas de agua. De pronto en un largo tiempo los científicos hacen que las moléculas de agua se vuelvan lluvia dejándoles caer "semillas" que son pequeños cristales minerales cargados en las nubes. Las semillas de nube trabajan porque ellas crean un campo eléctrico de "carga" que dirige las moléculas de agua como pequeños magnetos en las posiciones de inclinación necesarias para enganchar las moléculas con sus vecinos.

La cosa importante para recordar es la forma del campo eléctrico de carga que finalmente dirige las moléculas de agua. La pregunta es - cómo hacer que las moléculas de agua separadas decidan reunirse en "sobres de ondas" compartidos llamados UNA GOTA DE AGUA (clave - esto es LLUVIA!!!).

Lo que hace a las moléculas de agua experimentar con el contacto - (haciendo gotas de lluvia) - es la FORMA DEL EFECTO DE CAMPO DE LA CARGA ELÉCTRICA - que esta dirigiendo esas moléculas alrededor. Esto decide si el "fin del negocio" (los puntos de vinculación) de las moléculas - pueden TOCARSE - y compartir el espacio no-destructivamente.

Un principio profundo es que " toda unión es de fase cerrada". Esto significa que las ondas viniendo de direcciones opuestas deben alinearse y entrar exactamente en FASE (como uniendo los latidos del corazón para hacer el amor, o uniendo el péndulo del reloj en un cuarto). Este permiso para compartir el espacio de onda - se llama CRISTALIZACIÓN - y el experimento que resulta en un compartimiento exitoso es la misma esencia del principio llamado "CRISTOS". (clave: significa que un total compartimiento es posible en un espacio completamente seguro - eliminando la necesidad o posibilidad de secretos... para las ondas y las personas).

Lo ordenado sobre el AGUA es que los 2 tipos básicos de enlaces en la química están absolutamente equilibrados. Éstos son llamados IÓNICO contra CO-VALENTE. Y para nuestra conversación infantil aquí, considere el equilibrio perfecto del agua entre estos dos tipos, como la perfecta cuerda de equilibrista entre la onda corta - las ataduras locales - contra la onda más larga - enlaces colectivos mas extendidos. Lo que esto significa en química - puede expresarse muy socialmente: que debido a este equilibrio entre los enlaces iónico y co-valente, las moléculas de agua son exquisitamente capaces de PENSAR GLOBALMENTE pero ACTUAR LOCALMENTE!

Otra cosa sobre el agua que es útil saber - continuando nuestra historia infantil... es la ASTROLOGÍA de la CARGA en el agua. Esto significa que cuando las ondas de carga están reunidas en perfecta compresión en el agua - la memoria de exactamente donde esa carga vino se guarda en un contexto perfecto. El movimiento de la carga eléctrica (almacenada en la forma que los científicos la llaman CAPACITANCIA) - es la física de la astrología - y va muchos más rápido que la luz. Así que si usted incrementa un nido de enlaces de agua (o cuarzo) muy despacio - cada vez que un nuevo enlace se forma - hace un ejemplo armónico almacenado de la forma de todas las ondas de carga viniendo de cada estrella en el momento del nacimiento del enlace. (Esto muestra que si usted hace un análisis musical de cada atadura como vació de chispa anidado - "series infinitas").

Tome el ejemplo - de un cristal de cuarzo crecido demasiado rápido en una olla de cocción en un laboratorio de electrónica. Ese cristal cuando es sostenido en su mano se siente como un paté de hígado de ganso que fue demasiado rápidamente cocinado. Ahora usted tome un cristal de tamaño similar que tardó muchos miles de años para crecer, y sosténgalo, usted obtiene imágenes dentro de su cabeza de la forma de toda la tierra alrededor de dónde creció.

Esto es porque la capacitancia de "carga" que gira de cada enlace - tiene mas inclusividad armónica y más memoria en sus uniones porque fueron formadas despacio y en contexto.

Esto explica en parte por qué ciertas aguas que vienen de muy antiguos hielos son tan sanadoras. Ellas tienen densidad de carga, densidad de información, y densidad de giro - eléctricamente.

Ahora - de regreso a nuestra pequeña molécula (Sr. H₂O).

Suponga que usted como molécula estaba pasando encima de una granja, donde habían puesto muchos cercos de metal, techos de metal, edificios de metal, y plantado grandes terrenos de cosechas de mono-cultura. (Una semilla - ninguna variedad).

Siendo una molécula de agua bastante diestra - está bastante experimentado en no matarse a si misma. En la teoría magnética - MATARSE tiene un significado muy particular. Esencialmente - ser matado - significa tener todo su GIRO desplomado hacia ningún giro. Recuerde que la "densidad" de giro es la conciencia y la densidad de información. Así que para una molécula de agua - el GIRO ES LA VIDA!!!

¿Por qué caer un una granja con demasiado metal, y ningún patrón magnético de onda larga, y ninguna diversidad genética (y probablemente ninguna danza de felicidad) - es FATAL para una molécula de agua?

Porque el GIRO requiere simetría. La molécula de agua - hablando en la conferencia internacional de las moléculas de agua para una vida mejor - el discurso elegido fue llamado: DEME SIMETRÍA DE GIRO - O DEME ¡LA MUERTE!! (Disculpas a Patrick Henry).

Ningún científico argumentaría que los enlaces que mantienen al hidrogeno enganchado al agua requiere simetría precisa. POR SUPUESTO - extendiendo esa simetría es crítico para conseguir que muchas MOLÉCULAS DE AGUA se enganchen entre ellas.

También recuerde - que la única cosa que hace a las moléculas de agua mucho más pesadas que el aire para caer a su tierra - es cuando ellas SE ENGANCHAN EN GOTAS DE AGUA. Para unir las moléculas pequeñas en familias extendidas para que ellas caigan en su tierra - alguien tiene que enseñarles cómo anidar! El ángulo de onda de la CARGA local y EL MAGNETISMO en patrones de onda larga - es lo que enseña a las moléculas de agua cómo COMPARTIR el ESPACIO - y volverse una gota. Esto se llama el principio de precipitación - y esta basado en cómo las ondas se anidan y se vuelven un sobre de onda SÓLO si las ondas cortas anidan bien (no-destructivamente) ¡en las ONDAS LARGAS!

Permítanos ver históricamente algunos ejemplos para HACER LLOVER para mejor "grok"* estos principios.

Muchos de ustedes conocen el trabajo de ORGONE (Reich). (lea James DeMeo y también: LA DESERTIFICACION, Patriarcado y "Haciendo un Poder Rígido" - Políticas que Previenen el Contacto - Previenen la LLUVIA! lectura importante para nuestros estudiantes de Cómo Hacer Llover)

Los hacedores de lluvia Orgone tienen mucho éxito de una manera limitada - el problema es que ellos no han usado los términos correctos (Capacitancia - e inclusividad armónica creando la compresión) - en cambio ellos se pegaron en la terminología incompatible como ORGONE. Pero hay algunas cosas buenas que podemos aprender de ellos.

Una manera clásica para un ingeniero orgone de hacer llover es tomar cañerías hechas de un plástico blanco que va a formar columnas u organizar la carga microonda y capacitiva - y ponerlos en un grupo - atrancar un extremo en un río muy vivo, y el otro extremo apuntando a una nube para que ellos "escarchen" o hagan llover.

La física exitosa es fácil de entender. La cañería apunta y dirige un campo de capacitancia (carga) en forma de "columna" organizado y un campo de microondas a la nube. Las moléculas de nube de agua son de repente eléctricamente orientadas a simetrías más largas de onda envolvente por ese campo, y forman gotas.

En la película de Trevor Constable - "Weather Engineering on the High Seas" ("Ingeniería Climática en el Alta Mar"), muestra que el más exitoso capacitor (ellos los llaman capacitores cónicos de acumuladores Orgone) es un CONO en exactamente 60 grados de ángulo lo que hace el ángulo de implosión en el nido de dodecaedros, ¡en las imágenes anteriores!

Enviando ondas de carga capacitiva en un campo produciendo colapso - hace la lluvia. Las fuentes biológicas de carga finalmente GOBIERNAN - el puro mecánico y metálico y no-fractal o las fuentes de inclusividad armónica de carga ENVENENADA. (porque ellos no producen la fuerza necesaria de centrado implosivo)

(también vea: La Geometría Perfecta del Colapso de Onda - la Solución Neurofísica de la Naturaleza de Conciencia y - Fenómeno de fusión Phi- Abriendo el Fuego Último.) soulinvitation.com/collapse, soulinvitation.com/fusion,

Ahora queremos hacer 2 cosas para extender nuestra comprensión de estos principios de hacer llover:

1. Entender por qué la mayoría de los niños que se pasan mucho tiempo felices y descalzos - pueden hacer un agujero en cualquier nube que escojan, enfocándose simplemente en ella.

2. Entender por qué el laberinto y la fabricación de círculos de piedra - hechos propiamente con radiestesia y embonados en su tierra - va a atraer lluvia.

El principio que permite a los niños felices hacer llover si ellos enfocan, es el poderoso campo de coherencia - tanto ultravioleta, microonda - y capacitivo de felicidad glandular humana.

Lecturas sugeridas: Kundalini: Una Conversación en la Red:, soulinvitation.com/kundalini

Las política de felicidad - en - la Ciencia de la felicidad y la Experiencia Máxima soulinvitation.com/rainbowserpent

Uniendo un ecosistema trenzado magnético que sus efectos en el clima moldean el tamaño de los continentes es un trabajo diario para la kundalini - como los sacerdotes de Tutankhamon bien sabían de la regulación del tiempo del flujo del Nilo - pero esto es material avanzado - (vea el vínculo kundalini). Permítanos limitar esta conversación a nuestra vista infantil de cómo traer LLUVIA a ¡la GRANJA!

Entretanto si alguna vez tiene la oportunidad - cheque para si mismo y vea si sus nubes locales responden al momento que los niños bailan dichosos descalzos sobre la tierra - decida tomarse de las manos y toque!

Otra manera de hacer la pregunta de la sequía es - cuando fue la última vez que niños felices tocaron mientras bailaban descalzos en el barro - en su granja?

*N. del T.: "Grok": termino utilizado en la ciencia ficción clásica que significa comprender de una sola vez, y no por secuencia.

(En otros términos - quizá la única manera de SER una cultura es saber enseñar la felicidad??? - porque cada otra manera de ser humano - viviendo sin pasión - es eléctricamente in-sostenible.)

Pero - vamos a caminar antes de correr - vamos a aprender la higiene magnética - necesaria para preparar su tierra para ¡LA LLUVIA!!

(qué sólo pasa a ser la misma higiene magnética necesaria para preparar su tierra para la dichosa danza descalza de los niños - tocando permisivamente el barro).

Los laberintos y la creación de lluvia:

Un laberinto es una manera de alinear ondas largas magnéticas para enseñarles a crear un hoyuelo, y a ser un tornado, y a voltearse dentro / fuera. Esto toma largas líneas magnéticas - que han ido en línea recta demasiado tiempo y se vuelven PATOLÓGICAS - y les enseña a hilarse fuera en un círculo. Este permiso para tocar - crea la compresión. Y LA COMPRESION ES LA ULTIMA FORMA DE LA NATURALEZA PARA ORDENAR TODO!

Es importante si usted desea aprender algunas herramientas importantes de laberintos y fabricación de círculos de piedra a estas alturas - que usted estudie alguno de los visuales, etc. en:

16. ¿Cómo hacer un laberinto? soulinvitation.com/labyrinth

Los pasos para hacer su laberinto:

1. Aprenda a hacer un simple mapa de las mayores líneas magnéticas en su tierra. Si usted no tiene ninguna pista de cómo sentir una línea magnética, por todos los medios consulte a un radiestesista - pero recuerde 2 cosas:

a.) Si usted no puede sentir magnetismo entonces USTED no PUEDE SENTIR!

y b.) Esta bien empezar su radiestesia con una vara o péndulo pero siempre trate en el futuro sentir el magnetismo directamente con su cuerpo (esto evita la disociación no-saludable de usted con sus herramientas)

Las pistas para sus líneas magnéticas son - donde el césped es mas verde, donde los árboles se han bifurcado bajo, en una línea, donde las piedras y las estructuras paramagnéticas han hecho líneas en la distancia, donde los rasgos naturales - los ríos, los arroyos, las montañas - han empezado un patrón de flujo magnético cerca de su tierra.

(Recuerde que un mapa magnético de todas las camas de su familia es probablemente la más grande herramienta de restauración que usted tiene - Y cuando su FELICIDAD sea sustentable - cuando usted empieza a implotar - a succionar su ambiente eléctrico completo rápidamente su cuerpo - ENTONCES su patio trasero debe parecerse magnéticamente a una rosa - de otra forma su felicidad va a "volverlo loco"... ser in-sostenible.)

Una vez que tiene el punto CRUZADO de líneas magnéticas - probablemente tiene una pista de dónde el magnetismo del subsuelo y el agua tienen más probablemente su más grande hoyuelo vertical o que brota hacia arriba. Esto se llama un ("gnomo") domo o djed de agua. Usted está a punto de Levantar el Djed en su Djed "EYE" ("OJO") - dibujando la espada de magnetismo de su piedra.

Cuando el agua tome este ciego manantial hacia arriba desde el subsuelo siguiendo el magnetismo – usted tiene los ingredientes para la Catedral - que significa - el lugar de influencia en la sangre (Catéter) del (Catártico) magnetismo.

El lugar central o estructura de árbol que orienta el agua subterránea y el magnetismo en este domo de agua (que también será los fuegos implosivo para atraer el agua del cielo) - siempre produce ramas que se mueven hacia afuera en un NÚMERO IMPAR de direcciones. El agua se ramifica bajo la tierra - como el magnetismo lo hace - en estos números IMPARES, porque las líneas de simetría de un sólido platónico

siempre marcan números IMPARES. ¡El agua - NECESITA simetría!!

Usted está aprendiendo esto porque para dirigir el agua, necesita saber lo que le gusta.

Luego - HAGA UNA SEÑAL DE CRUZ - donde el mayor cruce de "sangre" magnética brota hacia arriba en su tierra

(un buen lugar para empezar es cerca de cualquier lugar que su tierra esta cercana a permanecer todavía salvaje - si es posible - es mas probable que los elementales están vivos allí).

UNA VEZ QUE USTED HA HECHO SU CRUZ - APRENDA ESTE PEQUEÑO PATRON (piense en el deleite infantil mientras usted lo hace).



(de los Laberintos Sagrados con Annette Reynolds.. AHORA EN:
sacredlabyrinths.com)

Aprenda la simple alegría de hacer una serie de caminos que le enseñan al magnetismo de sus tierras cómo hacer un hoyuelo y girarse de dentro hacia afuera y comprimirse e implotarse y ordenarse - Y ATRAER LLUVIA!!!

El material para su laberinto debe ser de piedras paramagnéticas (de tamaño variable- material - cuarzo / granito o es buena la base de caliza - / la piedra arenisca /diamagnética es mala).



Este artículo no puede ser una guía completa para la construcción de laberinto - use los vínculos anteriores - el propósito aquí es mostrarle QUE ESTA PRÁCTICA ES UNA FISICA EXCELENTE PARA ATRAER LLUVIA.

Los laberintos se vuelven poderosos con atención agregada - sólo como los bebés.



Primero coloque "La Cruz Esmeralda" como se muestra - luego - las direcciones alternadas como usted las envuelve por atrás y alrededor, siempre empezando solo enfrente de dónde usted terminó doblando encima de la cima. Empiece en el centro alto, termine en centro bajo. (Linda metáfora?)

Siguiente pista para hacer llover:

La razón de que la monocultura previene la lluvia es que la compresión implosiva fractal (succión de carga) requiere inclusividad armónica / optimización de diversidad genética. La inclusividad armónica significa CÓMO EL QUE USTED PUEDA ATRAER A UN LUGAR MUCHAS LONGITUDES DE ONDA DIFERENTES ES EL ÚLTIMO PREDICTOR DE VIABILIDAD!!

(lea: Fractalidad en la Variabilidad del Ritmo del Corazón -el Origen de la Enfermedad y las Ondas del corazón que Sanan www.soulinvitation.com/dardik

Esto significa que los campos sin fin de tanto de trigo como de abejas son absolutamente fatales para atraer lluvia (y carga). Piense en ello. Todas nuestras imágenes de lo que hace implosión y por consiguiente la habilidad de atraer lluvia succionando la carga - requiere un número infinito de ondas - para aprender todas a encontrarse en un lugar. (vea Phiricais arriba-). Tal habilidad de anidar todas las longitudes en una - llamado FILOTAXIS - es perfeccionado en la proporción Dorada.

Phi-Lo-Taxis (Filotaxis): (Phi)Recursion/Auto Re-Entrada-corazón o ¿Auto Organización? soulinvitation.com/philotactics

Esto significa que PORQUE QUE LA DIVERSIDAD ARMÓNICA ES REQUERIDA PARA ATRAER LA CARGA Y LA LLUVIA - entonces sigue que LA DIVERSIDAD GENÉTICA ES REQUERIDA PARA ATRAER LA CARGA Y ¡LA LLUVIA!!

Ultima línea - la tierra que produce lluvia va a requerir diversidad genética. Semillas abiertas - polinizadas - "las reliquias familiares" en diversos jardines son un ejemplo.

(En otros términos Monsanto no puede tener razón para existir en una cultura que valora la lluvia).

Experimento simple - pruebe plantando una gran variedad de flores muy vibrantes entre las piedras de su camino del laberinto. Vea las imágenes en el sitio de laberintos arriba.

Siguiente problema - para preparar su tierra para atraer lluvia: (y atraer CARGA)..

QUITELAS ESTRUCTURAS QUE DESARREGLAN CON LA FRACTALIDAD MAGNETICA.

Esto se traduce como remover TODO POSIBLE METAL DE SU TIERRA. (Yo sé que ésta es una tarea grande - pero usted puede hacer un comienzo experimental y ver si su tierra no le dice que continúe con el experimento).

El niño de Steiner toca sólo madera, y piedra, y tejidos naturales. así debiera usted. Las gotas de agua locales ¡ESCOGIENDO LA TIERRA DE QUIEN BENDECIR - tienen el mismo impulso! Ningún dichoso maestro de danza Sufi le permite llevar mucho metal.

La razón que los metales pesados previenen la lluvia (y la vida) - es porque la mayoría de los metales tiene una estructura de valencia de electrón que es contraria de fractal. Más precisamente nosotros generalmente podríamos evaluar los metales en una balanza de

COMPLETAMENTE VENENOSO----- a REALMENTE ÚTIL

Aluminio, - Acero, - Hierro, - Cobre, - Plata, - Paladio, - Oro.

Realmente es el alto amperaje o la temperatura requerida para forjar la mayoría de los metales lo que almacena dolor (falta de fractalidad / inclusividad armónica) en su estructura de uniones. (porque la carga almacenada es in-fractal / falta de intención). El hábito Australiano de usar metal tan pesado en los edificios y techos y cercos - en mi visión ¡es un gran componente en la causa de la sequedad continental! Además es causante de un sangrando drástico en la habilidad de hacer el proceso de la felicidad.

El agua en su tanque y en su casa será capaz de una porción mucho mayor de fuerza de vida y habilidad de atraer otra agua como esponja - SI USTED LIBERA ESA ALMA ¡DESTRUYENDO EL TECHO DE METAL! La manera más rápida de matar una línea magnética (y sus elementales locales) - es empujando algo de metal en la tierra. Piense en esto la próxima vez que inconscientemente golpee un poste de la cerca de metal causando las fuerzas elementales locales estremecerse.

Quite el aluminio y todo el metal que usted pueda sobre todo en su cocina, y en su alcoba si no como en la casa entera. El rollo de metal enroscado en su colchón y el electro-smog del reloj de radio previene no sólo el sueño lúcido, una muerte exitosa, sino también previene la lluvia.

Luego quite todas las fuentes de corriente eléctrica que no son críticas para la supervivencia. Esto incluye si es del todo posible apagar el interruptor principal de poder cada tarde. Significa un trabajo religioso para eliminar cada dispositivo en la tierra que use un transformador! (Las luces fluorescentes, las luces de vapor de mercurio, etc. son la muerte absoluta de la fuerza de vida y la creación de lluvia). Todos los dispositivos que usan un transformador que usted no puede vivir sin ellos - póngalo ese transformador tan lejos de todo lo vivo como usted pueda, y religiosamente apáguelo cada minuto que no lo requiera.

Considere construir una estructura paramagnética (piedra o madera / ningún metal) construida en un lugar sagrado (magnético) - especialmente para los eventos dichosos y espirituales.

--

Luego: pregúntese a usted mismo HAY ALGUN PROCESO DE FELICIDAD EN LAS VIDAS DE LAS PERSONAS QUE HABITAN ESTA TIERRA. Si no - tome acción. Aprenda la ciencia y la política de felicidad. (soulinvitation.com / rainbowserpent) Porque la felicidad ATRAE LLUVIA. Índice de los Artículos de las Habilidades para la Higiene de la Felicidad: Los Cosmos / Emoción Coherente / Usos Prácticos / Higiene Brillante Sagrada, soulinvitation.com/sbhowtos1.html

Finalmente es una buena idea aprender la relación de las líneas magnéticas locales en su tierra con la instalación eléctrica magnética mayor de la Tierra. Esto es como enganchar a su fontanería local la gran fuente de fontanería magnética de la Tierra.

Vea - Los Artículos de ingeniería Reticular: ingeniería Reticular/Geomancia/Geometrias magnéticas para la Tierra soulinvitation.com/sbgrid1.html

La Mujer y el Hacer Llover - La física: Uno de los libros mas profundos de nuestro planeta en el origen del lenguaje: "Hebraic Tongue Restores: Origins of the Adamic Race" ("La Lengua Hebraica Restaurada: Los orígenes de la Raza Adámica") (por Fabre D'Olivet) - puede dar interesante luz en el porque el hacer llover quizás es más posible para las mujeres. El autor ha re-traducido el Génesis de la Biblia - usando una tabla simbólica basada en la sola forma de las letras. La naturaleza holográfica del origen de los alfabetos es nombrada en "Arcos Dorados: Espectrogramas del Génesis del Alfabeto... del corazón" ¡soulinvitation.com/goldenarches La palabra Adán por ejemplo como en "Adán y Eva" se re-traduce como la habilidad para hacer dureza o hacer algo rojo.

La palabra Adom en hebreo quiere decir rojo, y se refirió a la creación la raza-roja (basado en el hierro y los enlaces de oxígeno en la sangre). Note que si nosotros entendemos propiamente el origen puro geométrico del color en la inclinación de simetría del fotón toroide como salpica en el cono de la retina - rojo es el lado del fotón toroide que está CONVERGIENDO o que es CENTRIPETO - significa - que se hace DURO. (no aguado) .La palabra EVA se translitera recíprocamente significando - la habilidad de hacer la PALABRA o - la HABILIDAD de HACER HUMEDAD. (deletreado I-eve - pronunciado ye-ve). Ahora sabemos mucho mejor por qué - la misma palabra para el origen de las mujeres en nuestra Biblia (Eva) quiere decir hacer humedad. Podemos

empezar notando que el huevo humano producido por lo femenino es mucho mas fractal o auto-similar que la semilla (el esperma producido por el hombre). Tanto que - las primeras mujeres "Eva" eran identificable por los genetistas modernos en unas mujeres particulares en África - mirando el plegamiento fractal dentro de la célula femenina (en este caso - la mitocondria). Un camino de giro a los orígenes de la información es establecido por la compresibilidad no-destructiva hecha posible por la fractalidad (del huevo).

Siendo más fractal o auto-similar hace que sea mas posible el contacto o LA CREACION DE HÚMEDAD porque permite a la inercia o interferencia de onda que hace ese contacto ser no-destructiva (o simplemente útil). Todo esto es una manera bastante cruda de decir que el principio de ser femenino es inherentemente más tocable que la masculinidad. Esto se vuelve bastante evidente al observar la naturaleza más destructiva del arquetípico contacto del hombre - sea testigo del juego de "fútbol americano" saturado de veneno de testosterona - para ver el resultado de la falta de permiso de contacto. Pero aun más profundo que esto - hemos aprendido que el origen de los alfabetos es simplemente la inclinación simétrica del efecto de campo, que es como un toroide - codificado.

(Vea la física detrás del "Señor de los Anillos" / toroide).

Incline el vórtice espiral en el auto-organizable toroide - el efecto de campo - y las sombras son los alfabetos hebreos y árabes. (<http://spirals.eternite.com>) El principio aquí muestra POR QUÉ la palabra EVA que significa el principio de ser femenina- significa TANTO- HACER la PALABRA como HACER HUMEDAD. La razón es que el permiso para tocar no-destructivamente los dominios del efecto de campo de forma toroide - es precisamente lo que significa HACER UNA PALABRA. (El universo consiste en todo lo que puede nombrarse.) Esto significa que el alfabeto o la creación de palabra - es literalmente el AGENTE HUMECTANTE que permite a una membrana tocar a otra - y no lastimarse entre ellas.

La simetría que permite este anidamiento constructivo ES los alfabetos / y el origen del símbolo. (Simbolizar ES embonar - vea el vínculo arriba) .Imagine una molécula de agua en una nube - que no ha aprendido cómo tocar las moléculas de agua vecinas. En esta dificultad - la granja debajo de esta nube sufre sequedad. Si algo es sembrado en esta nube que re-orienta a esa molécula de agua para que sea mas capaz de unirse con sus vecinos - ENTONCES es formada UNAGOTA (lluvia). La instrucción que puede decirle a esa pequeña molécula apartada sobre como tocar a su vecino - es un campo de carga eléctrica que tiene la SIMETRÍA para proporcionar ese PERMISO PARA TOCAR. No es que los hombres no puedan hacer esa forma de carga eléctrica con bastante felicidad - (vea la física de kundalini) es simplemente que las mujeres están hechas para eso. (El kundalini masculino requiere voltearse de dentro hacia afuera primero - descargando la semilla hacia atrás y hacia arriba del cóccix).

En el artículo aquí - note que eran mujeres quienes mejor restauraron el agua subterránea- en el rito de posguerra en Yugoslavia. Mire que en la película "Canon and the Spring" - lo femenino es mas poderoso en entender - donde esta la fuente de agua del pueblo. Materia / Matriz / Agua - se refiere a un principio. Manteniendo el patrón - para hacer la carga - tocable - es una manera natural de las mujeres para empoderarse. Que ellas hagan la danza de lluvia desnudas es apropiado - eso permite una carga de capacitancia interrumpida de sus cuerpos a las líneas magnéticas - conectando la Tierra con el Cielo. Les aconsejaría que: enjuáguese los intestinos de antemano (con agua fresca), bailen descalzas en un arreglo altamente rítmico de líneas magnéticas con radiestesia - en tiempos simétricos. (para construir la carga capacitiva).. luego alternen el contacto - sin - contacto - para respirar juntas - y para entrar en silencio en un camino en espiral) vea los ejercicios para el Punto Cero (el baile de felicidad en todas las formas) vea - la Ciencia y función de crear la felicidad.

17. Introducción practica para Traer VIDA a la Ciudad o Bio-región.

Iluminación en la Ciudad : Usando Feng Shui y la física para Diseñar la Vida de regreso En las Ciudades..
*Nueva Información Sobre La Definición Eléctrica de lo que Crea la Vida -
Podría Usarse para Hacer revitalizar Nuestras Ciudades.*

Las Aves vivas sólo van a lugares dónde las líneas magnéticas crean patrones que son parecidos a nidos. Las glándulas como la Pineal y la Pituitaria en los humanos - se ha de mostrado por investigaciones en radiestesia- que responden a las líneas magnéticas tanto como las aves. (Referencia: Buen Feng Shui Cuando los Científicos Cruzan las Líneas Ley Con Radiestesistas?) Nosotros nos dirigimos bien si el magnetismo local esta bien arreglado.. como una rosa, si usted quiere. Tendemos a ponernos mareados y desorientados más rápidamente si las líneas magnéticas locales están estrelladas - de la misma manera que los graciosos videos muestran como las aves se pierden en ciertas áreas con colinas donde el magnetismo crea un nudo enredado.

Una de las muchas lecciones que nosotros podríamos aprender rápidamente - con una visita al anuario del radiestesista americano, en Danville, Vermont, EE.UU. - es que virtualmente cada radiestesista esta convencido firmemente que el patrón de Tráfico llamado "Manchas Negras" (zonas de Alto Riesgo de Accidente) esta casi SIEMPRE causado por lugares donde el magnetismo local esta totalmente atornillado. Y la mayoría de los radiestesistas ahí - le dirá en términos no inciertos como arreglar tales cosas! El magnetismo arreglado en cierta simetría que parece una rosa ("fractal o auto-similar") es CLAVE para hacer la ATENCIÓN misma posible - entonces por supuesto que esto va a afectar al conductor Y a su ciudad. Las lecciones aquí para el proyectista del pueblo son profundas - Y prácticas.

Si siglos de Feng Shui, radiestesia, Geomancia e "Ingenieros Reticulares" están correctos sobre las líneas Ley y las fuerzas telúricas de la Tierra - entonces la manera de crear una ciudad ATRACTIVA para los turistas y visitantes - puede empezar con el proceso de arreglar las líneas magnéticas. Un poco de comprensiones básicas de la física y la ciencia detrás de lo que hace la higiene de las líneas magnéticas es completamente crítico para obtener la correcta PERCEPCIÓN de una ciudad - puede ser sorprendentemente simple y poderoso.

Mapa de la Anomalía Magnética de Australia

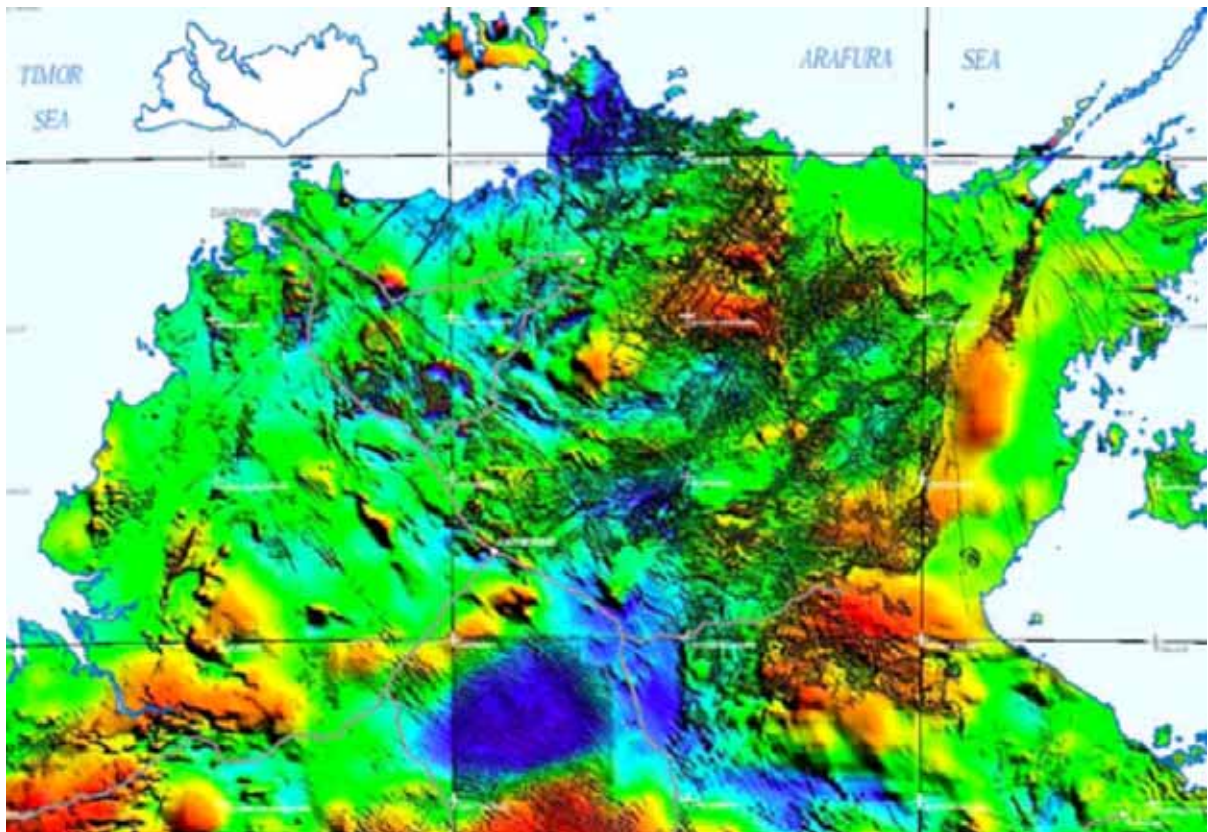
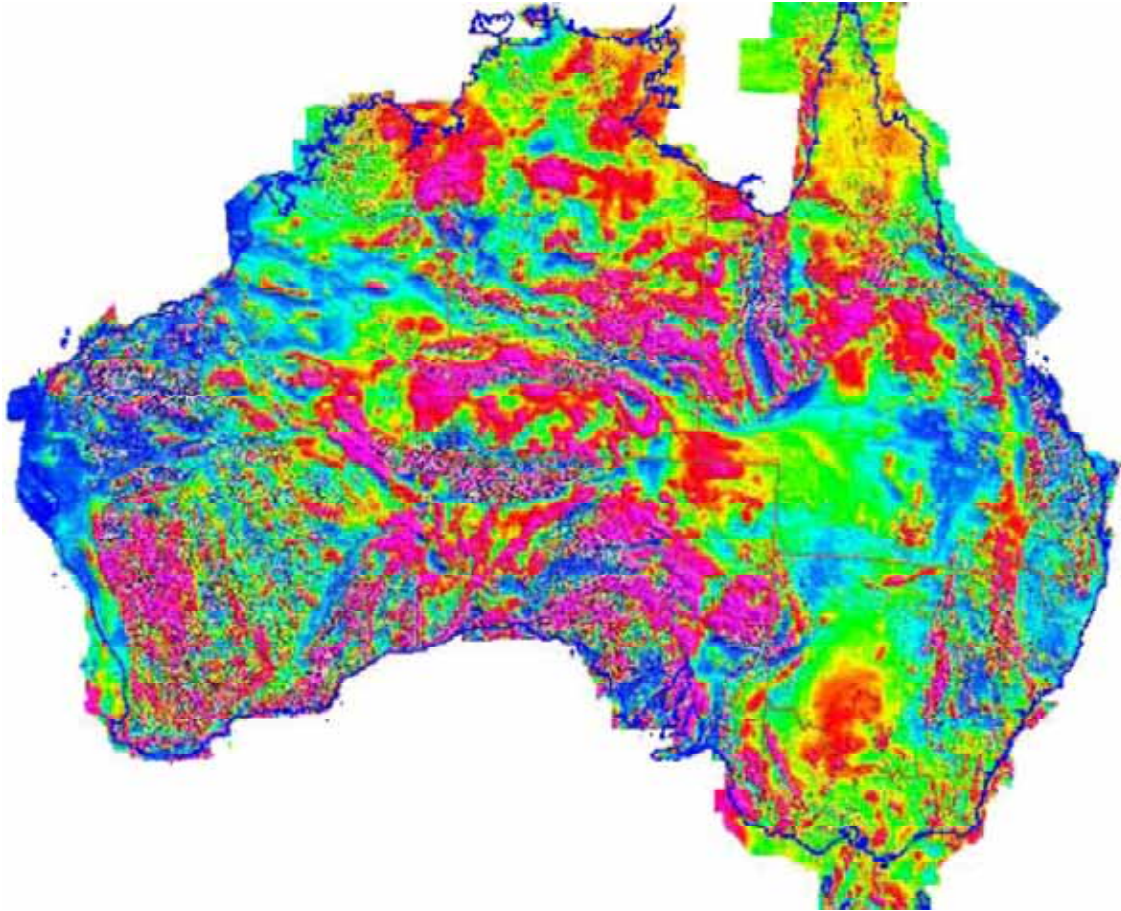

Extracto del Mapa magnético en la punta del Territorio Norte. (página anterior)

Compárelo con: ¿Puede la Guerra ser predicha midiendo la permisibilidad del flujo magnético en la tierra.. los pueblos se vuelven amistosos cuándo su magnetismo se puede tocar? LAS REGIONES DEL CAMPO DE TIERRA CON DEBILIDAD MAGNETICA PREDICEN SITIOS DE GUERRA

(nosotros presentamos 2 paginas de extractos aquí - en cómo la paz / contra la guerra se predice / sanando la salud de las líneas magnéticas.. para más de esto por favor visite La Nueva Ciencia de la Enseñanza de Paz: soulinvitation.com/peaceuniversit

los datos fotografiados tomados a mi sugerencia, con la amable ayuda del Instituto de Matemática del Corazón,,: las tres gráficas de arriba muestran el Registro de Frecuencia del Análisis Espectral del EKG como es distribuido de la base de la columna vertebral, a la región del corazón, a la cima de la cabeza,

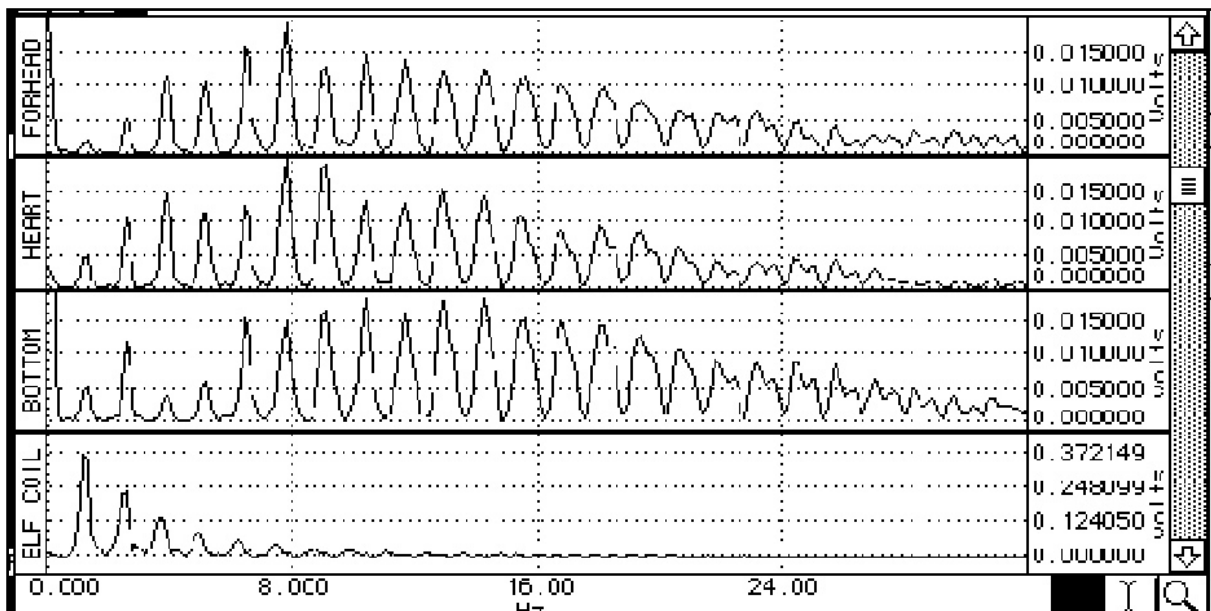

LAS GRAFICAS DE ABAJO MUESTRAN EL EFECTO SIMULTÁNEO EN LOS ARMONICOS DE BAJA FRECUENCIA DE CAMPO MAGNETICO DE UN ÁRBOL CERCA.

LAS IMPLICACIONES INCLUYEN EL ACCESO A LA INFORMACIÓN DADO AL SOBRE DE CARGA DE LOS ECOSISTEMAS POR EL "EL CAMINO DE GIRO HACIA EL PUNTO CERO" INDUCIDO POR LA EMOCION COHERENTE HUMANA / LA COMPASIÓN. LITERALMENTE: UN CENTRADO.

La "Ingeniería Reticular" del Magnetismo de la Tierra seguramente va a tomar un nuevo significado como una herramienta para los pacificadores cuando las mediciones del Dr. Phil Callahan se entiendan. El ha estado viajando alrededor de la Tierra, con un osciloscopio en mano, documentando que las zonas de guerra siempre se correlacionan a regiones donde el campo magnético de la resonancia natural de la Tierra ha bloqueado o cortado su flujo.

Nosotros acabamos de regresar de Gainesville, Florida haciendo un documental de 3 horas con el Dr. Phil Callahan, titulado: "Antennas of Nature: Biological Form & Earth Magnetics" ("Antenas de la Naturaleza: Forma biológica y el Magnetismo de la Tierra"). El Dr. Callahan tiene una vida de experiencia con el FDA, con múltiples posiciones universitarias y doctorados. Su voz en formas de onda y biología es indiscutiblemente la mejor en el mundo. Sus escritos son regularmente destacados en la revista Acres. Sus libros "Tuning in to Nature" ("Sintonizando en La naturaleza") y "Natures's Silent Music" ("la Música Silenciosa de la Naturaleza") circulan el mundo, y cuenta la historia de los pájaros e insectos como exquisitas antenas magnéticas. También ha escrito una serie de libros de texto para estudiantes.

Durante la guerra el Dr. Callahan estaba en Irlanda ingeniando un sistema de antenas de radar. En el momento que empezó a aprender sobre las fuerzas magnéticas naturales en esa región.

El miraba el campo magnético natural que mantenía la habilidad de la tierra y las casas construidas de paja, y la fuerza natural de las personas que viven en ellas. Exploró la sabiduría como energía medicinal de mucha de la erudición curativa local. También desarrolló comprensiones de la resonancia de los efectos de campo de cómo el dolmen de piedras paramagnéticas en la tierra realmente afectaban la agricultura ordenando las líneas de flujo que alimentaban las semillas. Esencialmente, nosotros podemos visualizar el trabajo del crecimiento de la planta como la ordenación de los efectos de campo para tejer el agua y los minerales en biología. Usando piedras paramagnéticas que simplemente son capaces de doblar y así enfocar como una lente las líneas magnéticas del campo, el trabajo de ordenación de la agricultura es "alimentada" por las piedras en simetría.

El Dr. Callahan es famoso por mostrar el efecto de una torre de piedras de Irlanda en una señal receptora de "cuerno" de microonda. Descubrió esto primero cuando subió de escala la antena de un insecto para ver en qué longitud de onda estaban sintonizados. Lo que descubrió era que el mundo de los insectos era un diseño de representación de muy alta tecnología para las señales de microonda. La tierra y los insectos que nosotros conocemos ahora, se comunican en un "torrente sanguíneo" de información detallada basado en microonda. Claramente los antiguas torres de piedras druidas fueron cuidadosamente diseñadas para enfocar y curvar estos campos de largas líneas magnéticas y de microonda para hacer patrones parecidos a flores en el paisaje y tejer formas biológicas en su red.

18. Microondas contra la Salud y la Espiritualidad

Si combinamos esto con el trabajo de Bob Dratch, tecnologías de emisión de microonda, aprendemos que las líneas simétricas de la "retícula" de la Tierra son exquisitamente conductivas a exactamente las líneas de emisión de células humanas. (Para la gente técnica, mencionamos que esta emisión celular de microonda esta basada en la distancia cuántica del ADP al ATP: el común denominador de energía de todo el metabolismo celular). Para los públicos generales, podemos resumir que el escaneo de microonda puede no ser la ultima herramienta para los radiestesistas, pero también nos dirá donde nuestras comunicaciones electrónicas humanas están fastidiando los propios torrentes sanguíneos de información de la naturaleza.

Bob Dratch - la Tecnología de Escaneo de las Emisiones de Microonda era el último localizador del trauma - y mapeo espinal - todo basado en la simple única estación de radio del ATP -Adenosin TriFosfato - común a cada célula. Es una tragedia que el temeroso Ejército americano declaró al Escáner tridimensional de microonda para mapear dónde el fuego biológico se esfumaba - el ultimo hospital y la herramienta de sanacion espiritual - (y diagnostico de la kundalini) - ILEGAL PORQUE ERA UNA AMENAZA A LA SEGURIDAD NACIONAL. Por supuesto que las comunicaciones de microonda SON el torrente sanguíneo de seguridad nacional Y la última arma biológica - Y - la única manera de crear seguridad ES ELIMINANDO LOS SECRETOS (que la biología mide como COHERENCIA / distribución equivalente para VOLVERSE SUSTENTABLE / inmortal..). NO DEBE ser un secreto que las transmisiones biológicas de microonda son la esencia de la kundalini / felicidad - y que aquéllas "longitudes de onda de radio" cuando creamos ruido enfermizo de telecomunicaciones en ellas - AMENAZAN LA SUPERVIVENCIA DE TODA LA FELICIDAD EN ESTE PLANETA - (no felicidad = no raza).

Usted puede decir que gobiernos (como España por ejemplo) realmente les importa un poco la supervivencia de su raza. Ponen cartelera masivas que anuncian el CATASTRÓFICO daño en la salud particularmente a las mujeres jóvenes que regularmente usan el teléfono (móvil) celular (microonda).

La sugerencia práctica: Suponga que su meta era demostrar a su gobierno que la torre de microonda en su patio trasero estaba hiriendo el verdor local (y a usted!). El daño es en las frecuencias más altas que se muestran en los instrumentos mas comunes de electro-smog. (Los dispositivos de tipo ELF normalmente están a menos de 60 hertz o parecido). Y el equipo de análisis de densidad espectral de poder es MUY caro. Usted podría mostrar que los animales expresamente se mantienen alejados de las torres de metal de microonda- normalmente viven cerca del dolmen magnético. Ellos reconocen biológicamente la riqueza en densidad del flujo de información ("líneas telefónicas Druidas"). Pruebe esto - la simple COMPACTACION de TIERRA es fácil de medir. (Los proveedores de agricultura ofrecen herramientas para esto). El contenido de insectos o microbios de su montón de abono ES la densidad de información biológica. En este artículo Callahan está ilustrando cómo ellos navegan explícitamente y metabolizan usando la guía microonda como un geometra. La razón de que las torres de microondas causen un aumento en la compactación de la tierra (destrucción documentada de vida de la tierra) - es porque las FRECUENCIAS DE MICROONDA DE TELECOMUNICACIONES NO SON EMBONABLES EN LA VIDA BIOLÓGICA. En otros términos, toda la biología esta basada en estar en fase con los armónicos de fusión biológica. Para más en esto - mire los armónicos phi de la longitud de Planck y el hidrógeno como la nota musical clave que marca el tiempo para toda la materia - en LA BIOLOGÍA DE LA MÚSICA de la IMPLOSIÓN - soulinvitation.com/antakarana (anatarakana es "el arco iris-puente").

Así que usted mide el aumento en la compactación de la tierra - que demuestra la muerte de la vida de la tierra (y microbios) y de la capa cultivable - Y ESA ES LA PRUEBA PARA SU GOBIERNO DE QUE USTED DEMANDARÁ SI ELLOS NO QUITAN ESA TORRE DE MICROONDA.

Ya que hablamos de microondas - aquí esta como comprender la muerte de la fuerza de vida - tan fatal para toda la espiritualidad - en un horno de microondas. El calor agregado a la comida - para comerla - era originalmente una manera de acortar el tiempo de digestión - al precio de la riqueza de información biológica en la comida. (Las personas que comen principalmente comida cruda viven más mucho tiempo). Originalmente - cocinar era una gran manera de crear la vinculación de identidad tribal. La flama - centro de todo lo presente - le comprimiría una memoria común en la comida. Iniciando una mejor posibilidad para el sueño lucido colectivo chamánico. (Lea: "The Raw and the Cooked" ("Lo Crudo y lo Cocinado") - Mircea Eleade).

La manera como derivamos la información eléctrica de la comida - que llamamos nutrición - es persiguiendo los enlaces químicos en la comida para compartir la oxidación en algún nivel en nuestros intestinos (estómago). Bien - realmente lo que está pasando cuando usted cocina su comida - es que está diciéndose inconscientemente - yo no TENGO SUFICIENTE FUEGO INTERNO PARA ACCEDER A LA MEMORIA DE GIRO DE ESTA COMIDA. Permitiendo que el FUEGO de fuera de su cuerpo inicie la fusión con la memoria de su comida es otro triste ejemplo de conducta adictiva.

19. La conducta adictiva

La conducta adictiva es - ¡"dónde esta mi azúcar", "dónde esta mi tabaco", dónde esta mi "alcohol", "dónde esta mi droga", "dónde es mi ESTIMULANTE!" Este comportamiento SIMEPRE causa el crecimiento de mucus - hogar de todas las razas de parásitos - porque la CONDUCTA ADICTIVA PONE LA FUENTE DE SU FUEGO DE AFUERA HACIA ADENTRO - EN LUGAR DE DENTRO HACIA AFUERA. (El fuego / la fusión dentro de la célula es la única manera de ordenar las fases para hacer una membrana que conoce de dentro hacia afuera - "Estabilidad Estructural y Morfogénesis"). Recuerde que es la naturaleza de la implosión - el fuego interno biológico - ser la fuente de todas las posibilidades de volverse auto-dirigible.

Una medusa navega PORQUE PUEDE SUCCIONAR EN SU CENTRO. Lo mismo es verdad de los campos eléctricos de sus glándulas y del ADN. Por consiguiente - si usted quiere poder dirigirse a si mismo - cuando tenga sueños lúcidos, y en la muerte, y chamanicamente ir a través del sol en las estrellas - ENTONCES LA FUENTE DE SU FUEGO DE IMPLOSIÓN - DEBE SER DE DENTRO HACIA AFUERA. (no de fuera hacia dentro). Esto es porque la FUENTE DEL FUEGO SIEMPRE ES LA FUENTE DE LA AUTO DIRECCIÓN.

Siendo capaz de encender su propio fuego interno - (el proceso de la felicidad y la atracción de carga) es la esencia de todo el auto-empoderamiento - y la auto-dirección. Visualice el centro implosivo en el corazón de su corazón - y en el centro implosivo de la hélice del ADN. Ese es SU volante. Vea la imagen del frontispicio- el Corazón Sufi con alas.

Evite perder auto-dirección con los "borg" - aprendiendo a reconocer la conducta adictiva (atracción parásita) que pone su fuego afuera - e impide dirigir su propio destino. (Más de la higiene para la felicidad abajo).

De regreso - al horno de Microondas.. Agregando CALOR en general - agrega caos. Tanto más alto el espectro de frecuencia de ese calor - ¡tanto más el caos!

Así - el calor (en su horno) es un nombre para agregar interferencia destructiva (simplemente la densidad de giro - que no es coherente). Usted agrega un poco de calor para combinar el movimiento del giro interno de la comida - con la memoria externa de giro para conseguir estar más cerca de su temperatura interna. SI esa fuente de calor rica en contexto (giros embonables - armónicos en FASE con el sol, fusión de hidrógeno, y longitud de plank) - ENTONCES el calor agregado puede servir a la demanda biología para la información / la densidad de giro.

Para poner esto más simple - cocinando en microonda se agrega la interferencia armónica DESTRUCTIVA (CALOR) a las frecuencias más altas - que son potencialmente MAS destructivas a la densidad de información biológica. Recuerde - tanto más alta la frecuencia - más alta la densidad de información potencial - O la destrucción de información.

Entonces - si usted debe agregar calor - tanto mas LARGA la longitud de onda que usted agrega a la comida con calor - ¡tanto MEJOR! Esto es la simple física de por qué las personas siempre están deseosas de pagar más por una pizza calentada con calor de madera por piedras, en lugar de microonda. La riqueza del contexto - ("Grammatical Man-Information, Entropy, Language and Life" ("El Hombre Gramatical - Información, Entropía, Lenguaje y Vida") por Jeremy Campbell).. del "CALOR" de la inercia que usted agrega a su comida - empuja formas a su sueño. Recuerde - "la historia de las esposas jóvenes" - clásico - La persona con el virus de la enfermedad fatal que muere primero - cocinaba con microondas. El siguiente en morir - era el usuario de la estufa eléctrica. El siguiente muerto era el usuario de estufa de gas. El que vivió mas tiempo era el usuario de estufa de madera. Todavía aquí vivo como para contar esta historia, era el comedor de comida principalmente cruda (ninguna estufa necesaria). Este es un mapa del espectro de la LONGITUD de ONDA en donde el calor fue agregado - microondas a eléctrico a gas a madera - etc. es una progresión hacia AGREGAR CALOR en MAS LARGA - riqueza de contexto de longitud de ondas. (El microondas y a un menor elemento eléctrico extendido de cocción crea un electro-smog dañino a la vida - la cocción con gas puede tener una pérdida seria de oxígeno - bajo O^2 = no felicidad).

Entonces .. hablando de la longitud de onda de las comunicaciones biológicas - de regreso a la historia del Prof. Callahan:

Así que después de mostrarnos su modelos a escala de estas formas de aves e insectos como maravillosos diseños de comunicación de onda, el imparable Dr. Callahan deja caer otra pequeña bomba en nosotros. Acaba de regresar del país de la Amazona de Cazadores de Cabezas documentando su ultimo modelo de información. Tiene por años diciendo que donde la tierra no es bastante rica en minerales para ser paramagnética, eso es coherentemente doblar y tejer el magnetismo, las plantas no van a crecer.

Pero después empezó a notar que todas las áreas políticamente agonizantes del mundo donde la guerra y la matanza estaban emergiendo eran exactamente los lugares dónde el campo magnético de la Tierra no estaba dirigido por la tierra. El ha viajado globalmente a Irlanda, Yugoslavia, Israel etc. llevando su osciloscopio de cristal liquido de baterías y una ingeniosa sonda húmeda de fibra orgánica mineral. Mide con la última tecnología la "penetración" o susceptibilidad de la tierra a las líneas magnéticas de flujo. Luego mide la fuerza de la resonancia magnética natural "Shumann" de la Tierra en ese sitio. Encuentra que la cantidad de polvo rico de piedra como mineral paramagnético en la tierra es un predictor de los sitios donde el "latido del corazón de la Tierra" fortalece el campo magnético Schumann. Esto sugiere que "la forma de flujo del torrente sanguíneo" magnético de la Tierra por la forma o registro de frecuencia de su envoltura de presión eléctrica, realmente informa a la biología en la superficie de la Tierra de un contexto de información de organización de "onda larga".

Nosotros podríamos comparar la metáfora del libro "Hombre Gramatical, Información, Entropía, Lenguaje y Vida," en donde vemos que la razón que el ADN tiene un señal alta al promedio de ruido de flujo de información es específicamente la "dependencia del contexto". En el tejido del material genético esto se traduce y significa que el ángulo de trenza de la onda larga en la onda corta, en el ADN, crea un eslabón de información.

Así que de regreso a Phil Callahan. Lo que luego el notó era que parecía que dondequiera que midiera una penetración débil por las resonancias magnéticas naturales de la Tierra (Schumann 2-16 hz.), no sólo la agricultura era más difícil, sino también noto una tendencia específicamente mayor para ser ahí una disputa política y una guerra en la región. Fascinado por esta posible conexión, empezó a volar alrededor del mundo para hacer más mediciones. Y de hecho ahora a ido a la mayoría de la "manchas calientes" del globo, donde matar es una forma de vida. (Yugoslavia, Irlanda, etc.)... Su hipótesis nació de la medición con una definición misteriosa.

Entonces decidió investigar si eran simplemente estructuras humanas y la imprudente dirección de la tierra lo que resultaba en la baja susceptibilidad de flujo magnético en la tierra, y produciendo así la fraccionacion/conflictos en la civilización. Rento un avión y luego una canoa al país de hechiceros de cazadores de cabezas en la Amazona. Encontró de forma consistente amable y fácil vivir con los nativos en el delta del río donde la tierra era profunda. Viajó río arriba y país arriba donde el crecimiento todavía era exuberante, pero casi no había tierra, sólo un trabajo de redes de raíces en la delgada suciedad, encontró una penetración magnética muy pobre, una intensidad de flujo magnético bajo en la Tierra, Y muy hostiles cazadores de cabezas!

La conclusión preliminar del Prof. Callahan es que de hecho donde los campos magnéticos no pueden penetrar en bio-regiones usando ondas largas coherentes, resulta la disolución cultural. Nosotros podemos ver que esto, similar a la clasificación del giro adicional en el agua trenzado a través del las formas de flujo (cambiando la gravedad específica y el crecimiento de la semilla) está parcialmente perdido cuando usted pasa el agua a través de una pantalla fraccionada o de un tamiz.

20. Universidad Internacional para La Ciencia de Paz

soulinvitation.com/peaceuniversity

La inspiración original de una nueva universidad para enseñar la Ciencia Real de Creación de Paz surgió en la conversación con Inya y Dan. Inya enseña una forma de trabajo Sacro Craneal, que usa el contacto humano con la atención de conciencia, para alinear y ordenar (coherencia de fase) las ondas en la bomba de la columna. Un terapeuta localiza por un ligero toque en la piel, el punto focal de dolor, y a menudo produce un medible ordenamiento y sanación de las ondas en las vísceras. (La investigación sugiere que la depresión se elimina si el giro del líquido que bombea se vuelve coherente) Dan Winter enseña la "Geometría Sagrada" del contacto basado en el análisis armónico de EKG, y las formas de onda para la emoción documentado en la investigación con música ("Sentic" de Manfred Clynes).

La convergencia entre estos dos campos, (las "ciencias del CONTACTO") - produce una asombrosa simple ciencia de lo que es hacer paz - entre las ondas y entre los campos magnéticos, y entre las personas. Dan e Inya y un grupo central maravilloso de patrocinadores han estado de acuerdo en fundar una Universidad para Enseñar la Ciencia de LA CREACION DE PAZ, como resultado. En términos simples, la geometría que permite las líneas de presión en un contacto coherente para crear estabilización entre las ondas (sanación), es exactamente la física de lo que permite a los campos magnéticos de la tierra volverse estables y fértiles. De muchas formas esta es una esencia del Feng Shui y la Geomancia. Si aplicamos esta idea de cómo usted hace paz entre las naciones belicosas, hay algunas oportunidades increíbles de sanar nuestro mundo.

Nombradamente, el Profesor Phil Callahan ha sugerido que porque que usted puede PREDECIR donde una guerra va a surgir basado en la pérdida de conductibilidad / simetría en las líneas magnéticas de la tierra, por consiguiente hay en principio una manera de arreglarlo. (Ref.2). Específicamente, la ciencia de hacer las ondas del magnetismo "CONTACTO PERMISIVO" (que es igual que la COMPRESIBILIDAD NO-DESTRUCTIVA - literalmente fractalmente capaz de COMPARTIR el espacio), ES la actividad de hacer paz. Esta habilidad que el contacto terapéutico entiende - une el cuerpo, y también puede unir pueblos, y la tierra misma. El principio es simple: EL AGUA SIGUE AL MAGNETISMO, QUE SIGUE LA SIMETRÍA, QUE SIGUE el ENFOQUE (la coherencia), QUE SIGUE LA CONSCIENCIA, QUE SIGUE LA INTENCION. Estos principios forman "La Geometría Sagrada" para una nueva ciencia de lo que es hacer paz. Es una ciencia, y puede ser practicada por mediciones: los corazones pueden ser medidos para UNIRSE y hacer PAZ, EL CONTACTO puede medirse y puede enseñarse para hacer PAZ en el cuerpo, y las LÍNEAS MAGNÉTICAS IMPORTANTES pueden ser medidas y re-alineadas y enseñadas para hacer PAZ en la tierra. En simplicidad - PAZ es donde las ondas aprenden a estar de acuerdo en COMPARTIR. Con las herramientas modernas para medir la mejor manera de las ondas para COMPARTIR el espacio (la coherencia), no hay ninguna razón de por qué nosotros no podemos enseñar a los generales belicosos a tocarse los corazones, en tierras que han sido sanadas de interferencia magnética armónica destructiva, como el preludio perfecto y la fundación en donde construir LA CREACION DE PAZ.

Declaración de la Misión

¿Que es nuevo sobre una Universidad para la CIENCIA de Paz?

La Paz empieza en el Corazón. Este es un conocimiento antiguo. La ciencia de hoy tiene ahora maneras de enseñar como hacer paz en el corazón mediblemente. Hemos usado armónicos para encontrar que el EKG del corazón se vuelve COHERENTE y armónicamente EMBONABLE cuando usted se SIENTE en paz. Esta clasificación de los armónicos del corazón está fácilmente orientada con la retroalimentación biológica cuando las personas ven ese ENFOQUE en el corazón, y en la conciencia del amor y la compasión, creando "el canto del corazón" que nosotros medimos como COHERENCIA.

La nueva información, es que esta ciencia de lo que hace la electricidad del corazón humano ESTABLE y SUSTENTABLE, es verdaderamente idéntica con una nueva y enseñable ciencia universal de lo que ES HACER PAZ. Cuando el corazón aprende la habilidad de ser INCLUSIVO, este proceso de conseguir la MAYORÍA DE ARMONICOS incluidos en el EKG se llama "Variabilidad de Ritmo del Corazón" o HRV. La literatura médica es muy clara, que "FRACTAL" o inclusividad en las frecuencias contenidas en el corazón, verdaderamente define el fin de la mayoría de las enfermedades crónicas y posiblemente el envejecimiento mismo. (www.soulinvitation.com/dardik). Lo que nosotros hemos aprendido es que la geometría eléctrica del corazón que aprende a ser fractal y sustentable, realmente ha aprendido cómo LOS SENTIMIENTOS puede compartir el espacio, haciendo la compresión no-destructiva posible, que parece ser IDENTICA CON LA MISMA NATURALEZA DE LA COMPASIÓN.

La reciente investigación rusa (www.soulinvitation.com/brainphire) ha mostrado que los armónicos de las ondas del cerebro "embonan" por la proporción Dorada (~ 0.618) durante la euforia o la felicidad. El "HeartTuner" ("Sintonizador del corazón") (heartcoherence.com) ha mostrado que a menudo cuando las personas se vuelven coherentes Y sienten franqueza o maravilla de empatía, sus armónicos de EKG,

TAMBIÉN escogen esa perfecta proporción dorada de embonamiento. Esto corresponde a la habilidad de ("fractalmente") ATRAER y AUTO ORGANIZAR LA CARGA, lo que se vuelve una nueva y radicalmente reveladora DEFINICIÓN DE LA FUERZA DE VIDA MISMA. Esta HABILIDAD DE AUTO-CENTRADO en el EFECTO de CAMPO del CORAZÓN, el CEREBRO, LA FELICIDAD DE GRUPO - e incluso en LA TIERRA - se vuelve una nueva radical y excitante práctica manera de medir y enseñar y facilitar ¡LA PAZ MISMA! Porque paz es un nombre para el efecto de campo que aprende a centrarse en sí mismo. (vea aquí la Implosión).

La CIENCIA DE CREACION DE PAZ, reconoce la relación magnética, entre los Corazones que son fractales, y jubilosos, con lo que hace esa carga de vida, sustentable en la tierra y en la cultura. El Profesor Phil Callahan (www.soulinvitation.com/CALLAHAN) documentó que usted puede predecir donde una guerra sucederá, basándose simplemente en si hay suficiente simetría magnética (círculos de piedras paramagnéticas / Feng Shui / laberinto) para hacer el FLUJO de MAGNETISMO PERMISIVO en la tierra. En otros términos, si las líneas magnéticas se pierden y se aturden, porque no hay bastante simetría en la tierra y en los corazones, entonces las personas que habitan esa tierra, SE FRACCIONAN. La creación de paz ES la diferencia entre FRACCIONAMIENTO (separándose la conectividad) CONTRA FRACTALIDAD (embonando en la coherencia por la condensación no-destructiva).

Otra manera simple de decir esto es reconociendo que el poder de carga de la riqueza de felicidad o las experiencias de euforia son insostenibles, a menos que su traspatio o su jardín sea FRACTAL. Esto simplemente significa que reestructurando las líneas magnéticas en su tierra para verse como una rosa en lugar de como nudos enredados, es lo que alimenta sus rosas.... Y alimenta la política de paz.

Otro ejemplo de la ciencia de hacer paz, se vuelve experiencial cuando enseña a los líderes políticos en la guerra, lo que quiere decir vincular los corazones por la medida real del principio musical de EKG, ANTES DE QUE usted negocie la paz. (www.soulinvitation.com/module). Esto aplica al entrenamiento de empatía por eslabonamiento de corazones, y también al proceso de consenso corporativo del corazón.

Ahora que podemos tener una definición científica activa de QUÉ ES LA PAZ, la creación de paz como una Ciencia se vuelve enseñable. ¡Paz es lo que pasa cuando las ondas coinciden! Las ondas coinciden cuando ellas embonan o anidan dentro de cada una, para que todas puedan sostener, y así ninguna ser destructivamente interferida. El hecho de que esta física emerge del EKG del Corazón descubriendo la salud y longevidad - evidencia que nosotros podemos aplicarlo al diseño de la tierra, y al proceso político de hacer paz. La perfecta anidación fue descubierta por la naturaleza y llamada FILOTAXIS basado en la perfecta proporción dorada de empaquetamiento y desempaquetamiento. Confirmado ahora en la compasión descubierta del EKG del corazón, nosotros podemos aplicarlo a los principios de creación de paz entre las familias, y naciones. Estos principios se perfilan en más detalle en soulinvitation.com/peaceprize.

El grupo central convocante de nuestra Universidad para la Ciencia de Paz, lo invita a unirse al plan de estudios y a la ciencia de creación de paz. Los líderes de los países por todo el mundo, se nos han unido - y nosotros agradecemos el fuego en su corazón que se une a nosotros – así como nosotros nutrimos esta llama.

--

El Principio Puro de la Ciencia de la Paz radica en la simetría de FUSIÓN de las personas u ondas que hacen una "fuerza central". La última coherencia es auto-similaridad de dentro hacia afuera que es eléctricamente medible por el análisis armónico exacto como paz en el corazón, paz en la mente, paz en el movimiento de los cuerpos, Y paz en la tierra. PAZ es "la Música de Embonamiento" de las ondas que anidan embonadamente, se comprimen no-destructivamente – ellas se "tocan" permisivamente Y ellas producen UNA de MUCHAS. También vea: heartcoherence.com

"Nosotros nunca podremos obtener paz en el mundo si descuidamos el mundo interno y no hacemos paz con nosotros mismos."
Dalai Lama

La fuerza central auto-organizada que crea la geometría de la FUSIÓN perfecta, es en principio la esencia de lo que hace a las ONDAS estables y sustentables - Y POR CONSIGUIENTE LA ESCENCIA DE LA CIENCIA DE LOS PACIFICADORES.

La perfecta embonación o anidamiento permite el máximo número de ondas para tocarse no-destructivamente - y ESTO ES PAZ. Paz en el lugar de máximo ACUERDO entre las ondas y las personas. Y ESTE ACUERDO PUEDE ENSEÑARSE EN LA COMPRESIÓN PERFECTA QUE CREA LA FRACTALIDAD O AUTO-SIMILITUD.

"La Creación de paz es el principio de arreglar el magnetismo (sentimientos) en la simetría que permite a las ondas volverse suficientemente auto-similares para re-entrar. Esto invita a la compresión no-destructiva o FUSIÓN o IMPLOSIÓN que es idéntica a la compasión - porque durante la compasión el corazón hace una imagen magnética dentro de lo que es tan auto-similar de lo que está afuera - entonces el "exterior cae hacia adentro". Volviéndose de dentro hacia afuera es la geometría de la AUTO-REFERENCIA que se volvió la definición Védica de la conciencia.

Esta compresión infinita no-destructiva de carga por la Proporción Dorada recursiva - la interferencia constructiva de VELOCIDADES de onda además de las longitudes de onda proporciona un camino para ir a la velocidad de la luz para la carga. Así: como tirando el tapón en una bañera, arreglando la carga (capacitancia) en un fractal, se hace la GRAVEDAD. Esto explica por qué la auto-similitud pentagonal es la forma de todo lo vivo, por qué las personas pierden masa en el momento de la muerte, y resuelve la pregunta perpleja de Einstein: a saber, esta (CREACIÓN DE PAZ) simetría de compresión infinita no-destructiva es la fuente de voltaje de la gravedad (la fuente del voltaje del Corazón, y fuente del voltaje DC que mide la frescura de un huevo / piña o algo vivo). (soulinvitation.com/biophoton)

Es necesario entender la física de la gravedad de esta manera para entender la física de la creación de paz, porque esta creación de fuerza central, donde por ejemplo la auto-similitud o fractalidad en la simetría de onda predice la cantidad de gravedad (por colapso de onda fractal perfecto) en un átomo o en un meditador flotando, o en cualquier cosa. Así que para crear la fuerza centrante que mantiene cualquier campo unido requiere esta creación de la condición limítrofe de coherencia - que es fractal o donde "el interior se ve como el exterior".

¡Si la rosa ha crecido para que su interior se vea como el exterior - entonces esa bio-región puede sanar!

El Movimiento de Meditación Trascendental (MT) propone correctamente que la paz puede ser creada generando COHERENCIA entre las personas, lo que nosotros agregamos aquí es algunos ingredientes importantes:

1. Que la COHERENCIA puede medirse y por tanto ahora puede ser enseñada con precisión.
 2. Que para esa coherencia se puede medir el CORAZÓN y no sólo el cerebro. Vea HeartTuner.
 3. Que varias personas a la vez pueden literalmente ver simultáneamente la coherencia de su corazón cuando se pone en fase con un software de una buena manera - vea "El Módulo Armónico" junto con HeartTuner.
-

Esta operación de simetría pura para producir fusión - IMPLOSIÓN, (imágenes de la simetría de la implosión) se vuelve el principio de cómo la PAZ es ENSEÑABLE en muchos caminos todavía científicos y medibles:

A: LA CREACIÓN DE PAZ en los Corazones Humanos:

Específicamente, nosotros podemos medir LA CREACIÓN DE PAZ en el corazón usando el HeartTuner. (heartcoherence.com). Nosotros enseñamos y medimos LA CREACIÓN DE PAZ de 3 maneras con esta herramienta:

1. Podemos medir y podemos enseñar la COHERENCIA del Corazón - que es la coherencia emocional, y con bastante visibilidad un detector de verdad para el cuerpo. Esto enseña la coherencia emocional. La coherencia interior dentro de un oscilador como el corazón separado, nunca antes había sido dinámicamente medida hasta el uso pionero del Septrum (2 orden FFT / del Espectro de Poder). La amplitud de la primera cresta dinámica del septrum proporciona esta nueva y revolucionaria nueva medida de la COHERENCIA y por consiguiente la VIABILIDAD del EKG o de CUALQUIER COSA.

2. Podemos medir y podemos enseñar a la música del Corazón a entrar en la simetría musical precisa de EMBONAMIENTO que es compasión / compresión, porque el "valor numérico de Septrum (el eje "y") - el registro musical de nota del EKG - replicablemente se acerca a la proporción Dorada cuando las personas sienten APERTURA, COMPASIÓN, literalmente el puente de la membrana de la simetría eléctrica de CONTACTO no-destructivo. En efecto, enseñando a las personas a moverse de la fundamentación musical de EKG de 1.0hz a $1 / 0.618$ hz. - dramáticamente parece enseñarles a moverse de la CABEZA al centro del CORAZÓN o a la emoción centrante de auto-similaridad.

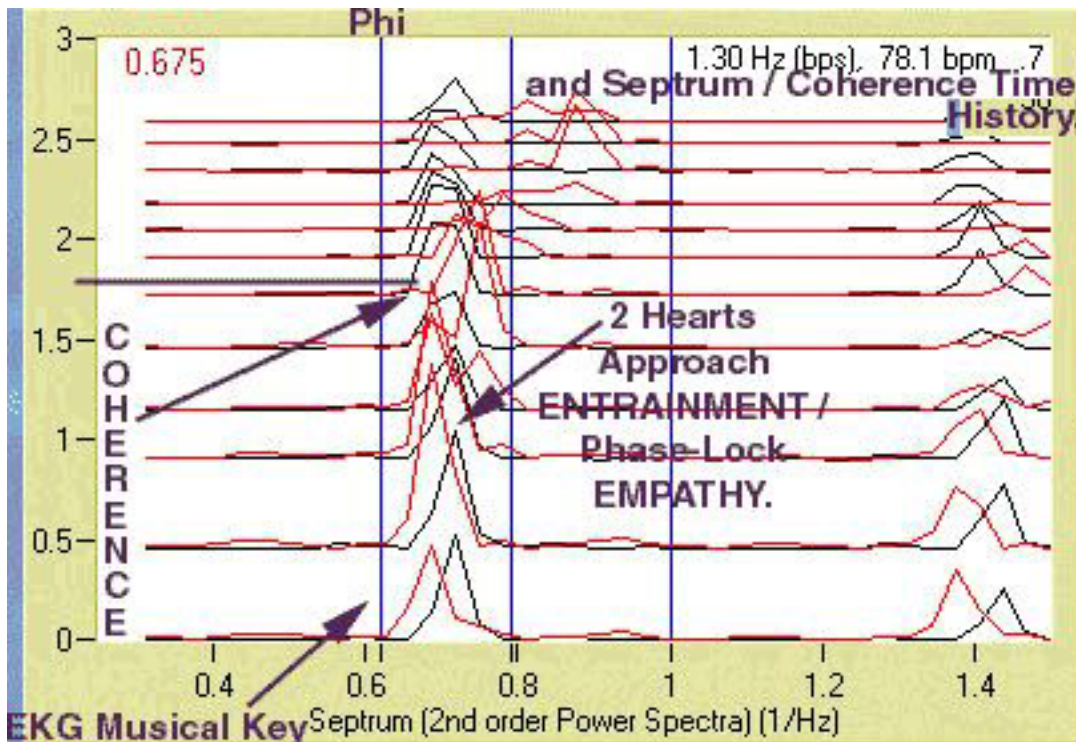

Izquierda -Cepstrum- La segunda ordenada de poder de espectro - instantáneamente de la coherencia interna - y el momento de la cerradura de fase o PAZ entre 2 corazones. (heartcoherence.com)

3. El "HeartTuner" ("Sintonizador del Corazón") enseña LA CREACION DE PAZ y la resolución del CONFLICTO enseñándole a las personas a UNIR O ENTRAR EN FASE con su EKG a la misma nota musical. La misma nota importante de la música del corazón medida como esta descrita anteriormente, proporciona una imagen muy dramática del momento de COMPASIÓN, EMPATÍA, RESOLUCION DE CONFLICTO, y ROMANCE. Un Sanador o doctor puede medir el momento en que la transferencia sanadora de CARGA BIOLÓGICA - se puede mover entre los cuerpos - por la alineación de fase / la entrada de la resonancia / "la dificultad de coincidencia".

Nosotros hacemos esto con el "HeartTuner" desplegando las 2 personas a la vez. Nunca antes había sido posible ver cuando 2 personas se ponen eléctricamente en-fase (la impedancia emparejada o la entrada en resonancia) para capacitivamente compartir la información biológica (la entrada a la micro moción). No sólo probablemente es esto la última herramienta para enseñar la empatía clínica, y la curación espiritual, ya tenemos el software en prueba para permitir a grupos más grandes de personas, sobre redes intra/inter para practicar la Unión de corazón. Esta es la resolución del conflicto (para las familias, corporaciones o naciones) y el proceso de acuerdo general y CREACION DE PAZ en el último ambiente medible!

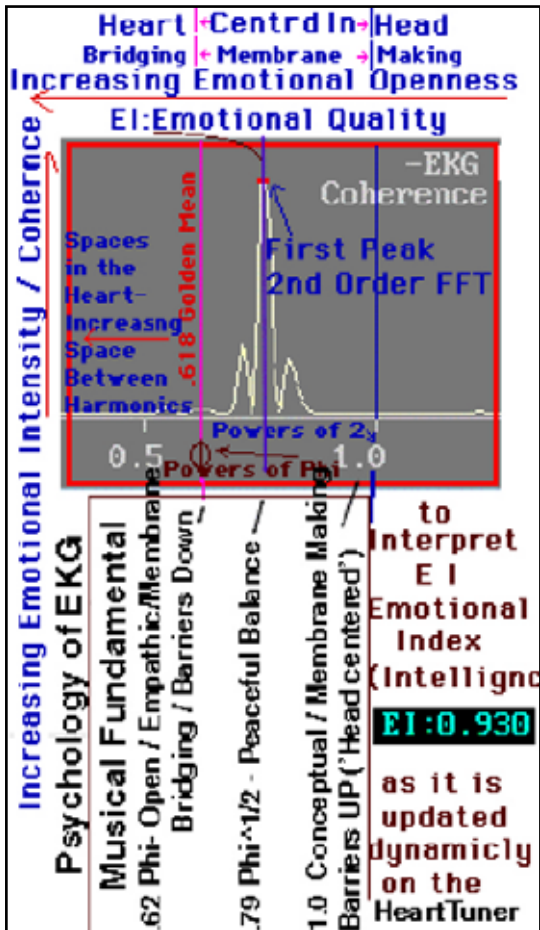

Izquierda: La medicina eventualmente decidirá ver POR QUÉ el EKG musical fundamental de la inmensa mayoría de las personas - se estabiliza en una de la proporciones de la Media Dorada. (Las 3 líneas verticales en la imagen de la página anterior - de izquierda 0.62 (Phi), 0.79 (Phi^{1/2}), 1.0 (Phi⁰). Nombrado -1.0 - la Membrana CONSTRUYENDO emoción (conceptual) 0.79 (la raíz cuadrada de Phi) - el Equilibrio Pacífico.. 0.62 Proporción Dorada - Empatía - Apertura - el PUENTEO emocional de la membrana. (De entrevistar a miles de usuarios de HeartTuner.)

¿LA CALIDAD EMOCIONAL ESTA INDICADA POR LA CLAVE DEL EKG? Este valor horizontal en el eje "y" de la coherencia medida del cepstrum (vea soulinvitation.com/coherence) corresponde a la nota musical importante del EKG (el inverso 1/x). Cuando las cosas vivientes escogen las claves importantes basadas en la proporción Phi (Dorada) - se abren a si mismas para tocar - eléctricamente. Cuando escogen registros de notas basadas en la octava (log de 2 o Hz.) parece que CREAN membranas / crean barreras. (Los pacientes de Cáncer necesitan moverse DE 1.0) ESTA ES UNA LECCIÓN EN LA ARQUITECTURA SAGRADA.

1

A la derecha:
El nuevo software del Módulo Armónico para el HeartTuner soulinvitation.com/module permite a los grupos entrenarse en conectarse con el corazón. (Un preamplificado de HeartTuner y una computadora para cada 2 personas - unidos por intra - o Internet.)

El software actual puede ofrecer entrenamiento y retroalimentación de la conexión del corazón para 4 - 40 personas. Cuando los corazones realmente hacen una conexión, un sentimiento de "presencia" inunda el cuarto - y le siguen los acuerdos.

Este es un entrenamiento dramático para la solución de:

- EL PROCESO DE CONCENSO
- LA SALA DE JUNTAS CORPORATIVA
- RESOLUCIÓN DE CONFLICTO
- LA NEGOCIACIÓN DE GRUPO
- LOS GRUPOS CHAMANICOS
- LA FELICIDAD GRUPAL
- LA CREACION DE PAZ

más información en soulinvitation.com/corporateheart

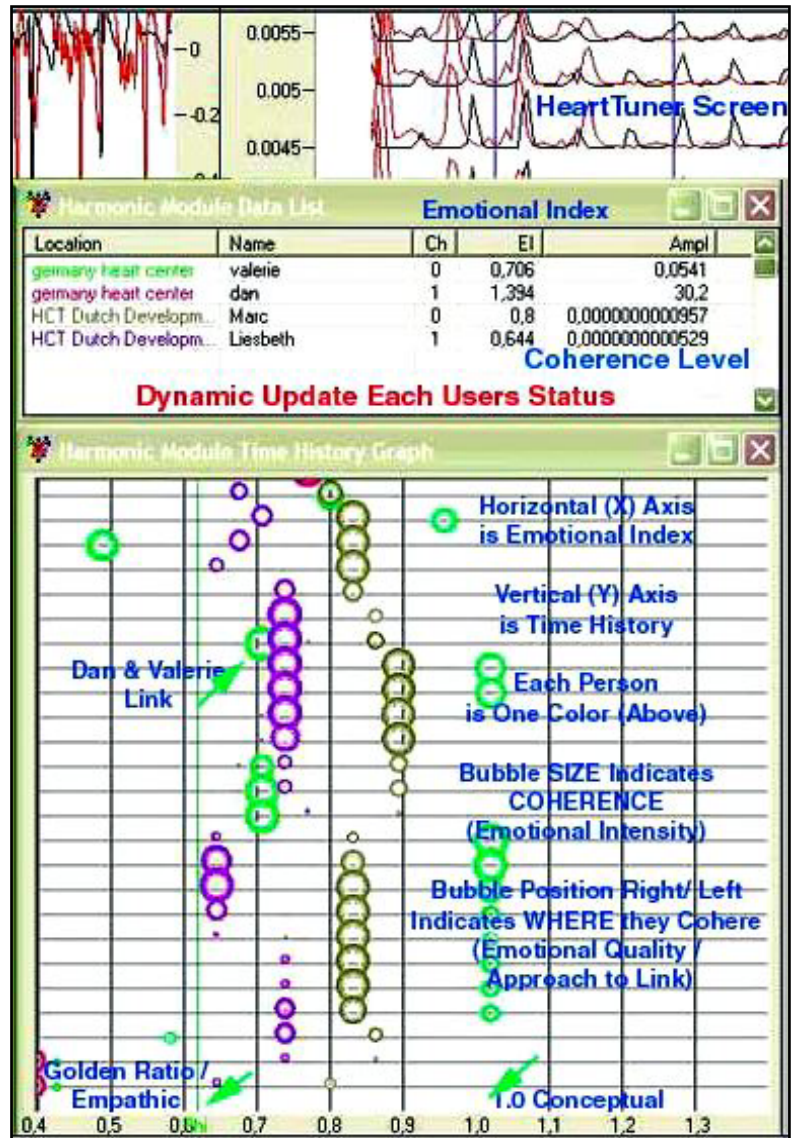

B: CREACION DE PAZ en el cerebro / mente

La paz o el auto-centramiento eléctrico y la atracción de carga (atención / felicidad / e iluminación) son claramente los resultados de las ondas del cerebro cuya geometría magnética asume la MISMA SIMETRÍA de EMBONAMIENTO Y CONDENSACIÓN INFINITA organizado por el COLAPSO/FUSIÓN no-destructiva - medible también por el análisis de espectro.

1. Sabemos lo que la PAZ es en el EEG por medir la geometría musical de los armónicos de las ondas del corazón que producen ATENCIÓN - y por sanar El Desorden de Déficit Atencional Y LA ADICCION (referencia: la adicción / La Solución A.D.D) - con neuro-retroalimentación de auto-empoderamiento. El principio simple es, que cuando una CASCADA de armónicos de fase cerrada en EEG producen el COLAPSO (la compresión de carga) entonces el campo de la mente se auto - organiza para crear ATENCIÓN y también la solución a la adicción. Previamente fue pensado que reemplazando un simple armónico se podría sanar el Déficit de Atención, o la adicción, pero ahora el principio más profundo ES QUE LA PROPORCIÓN GEOMÉTRICA de la CASCADA o la SERIE ARMÓNICA que producen la atención en efecto - la atención estable - es la CREACION DE LA PAZ eléctrica en el cerebro - y eso se produce por la misma simetría de colapso de onda / fusión / implosión que nosotros vemos en el corazón. Lea sobre el HeartTuner midiendo PAZ / como atención en el cerebro - vea "braintuner" (sintonizador del cerebro). Previamente un sistema de \$14,000 DLLS en eegspectrum.com era exigido para enseñar - reemplazar el faltante armónico de onda cerebral - para lograr el 70% de éxito sostenido contra LA ADICCION o A.D.D. Como usted puede ver en el nuevo software del HeartTuner, usted logrará esto más elegantemente que la primera vez midiendo y enseñando sobre todo la COHERENCIA en las ondas cerebrales - además de la convencional - longitud de onda perdida en un momento aproximado.

2. Sabemos lo que LA CREACION DE PAZ está en el EEG estudiando la física eléctrica de LA EUFORIA y LA FELICIDAD en las ondas cerebrales. Específicamente, los recientes estudios de Profesor Korotkov de los armónicos de las ondas del cerebro de la euforia y la felicidad, confirmaron el trabajo previo de Ed Wilson hecho en el Instituto Monroe, y el trabajo de Dan Winter en los armónicos del corazón. El estudio mostró que durante la felicidad y la euforia consistentemente la PROPORCIÓN entre los armónicos de las ondas cerebrales estaban dentro del 10% de 0.62 o la proporción Dorada. (soulinvitation.com/brainphire).

La imagen medida de COHERENCIA del Cerebro (EEG) sincronizándose con el Corazón (EKG) usando cepstrum en el HeartTuner (la Coherencia Interna nunca antes había sido tan directamente medida en EEG - las implicaciones para los entrenamientos de retroalimentación de conciencia son profundos.) (El profesor Korotkov - empezó a usar el HeartTuner para su investigación en Rusia después de nuestra maravillosa reunión en Basel en noviembre).

La felicidad es la densidad de carga de la perfecta atracción de carga que trenza el embonamiento del ADN y las membranas inmunes a la potencialmente infinita riqueza del contexto que nosotros llamamos un sistema inmunológico.

ESENCIALMENTE - la EXPERIENCIA MÁXIMA - el APRENDIZAJE MÁXIMO - la ATENCIÓN MÁXIMA y LA FELICIDAD y LA EUFORIA tienen una descripción eléctrica idéntica.

(Nota en soulinvitation.com/rainbowserpent sobre la discusión - la misma receta eléctrica para crear felicidad en los conciertos Rave en las personas jóvenes en la música de los jóvenes - es la receta que TERMINA con el Desorden de Déficit de Atención creando una cascada de colapso de carga en el cerebro - la atención misma.)

Las fuerzas ("la implosión de atracción de carga") que causan este fenómeno ya no elude a la ciencia, y como tal DEFINE LA CREACION DE PAZ - porque PAZ es un nombre para la presencia estable - que resulta.

C: LA CREACION DE PAZ en la TIERRA

El Flujo magnético o flujo cuando la permisividad o la conductividad predice donde LA PAZ va a aparecer en la tierra, no solo como se predice la fertilidad. Refiriéndose al artículo precedente sobre el trabajo del Prof. Callahan: LAS REGIONES DE CAMPOS MAGNETICOS DE RESISTENCIA DE LA TIERRA - PREDICEN SITIOS DE GUERRA.

(Abstracción) El profesor Callahan mostró que la herramienta para medir la permisibilidad del flujo magnético de la tierra (conductibilidad) disponible: <http://www.acresmagazine.com> podría predecir la guerra política. La lógica es simple, si el magnetismo no puede penetrar la tierra sin el fraccionamiento (entrando en el caos) entonces la EMOCIÓN del pueblo A, nunca se compartirá y se tocará con la emoción de pueblo B. Restaurando la simetría magnética de onda larga se restaura la habilidad del magnetismo de la tierra para embonar, implotar, volverse tocable y crear paz. (vea las Herramientas Geománticas para la Creación de Paz - el Laberinto y el embonamiento del magnetismo de onda larga en la TIERRA.)

En resumen, restaurando las propiedades auto organizables del magnetismo de onda larga de la tierra, crea un ambiente magnético donde las naciones y su clima pueden emerger del caos. La simetría fractal para el magnetismo de onda larga es exactamente la RECETA DE SIMETRIA para LA CREACION DE PAZ que nosotros descubrimos en el corazón y el cerebro. La simetría magnética y de carga hacen la gravedad que nos une, cuando los principios de embonamiento fractal son practicados.

Referencia interna: "Trayendo la Vida (la carga) de regreso a la Ciudad", también el extensivo Templar et al. de un sumario de geometría geomántica del magnetismo Ley de LA CREACION DE PAZ en la tierra en: soulinvitation.com/buehler. Ejemplos de Líneas Ley y Creación de Paz de Peter Champoux, et al. arkhom.com

D: LA CREACION DE PAZ en el contacto humano

La Habilidad Sacro-Craneal para Tocar - "No-Destructivamente" - se Vuelve una CIENCIA DE PAZ. El patrón de simetría de contacto que es el mas inclusivo y sanador, esta basado precisamente en la geometría auto-similar basada en la Proporción Dorada. (vea la onda amorosa en "sentic"). UN toque PACÍFICO es uno que entiende el embonamiento.

La geometría perfecta de presión durante los tiempos, define la naturaleza musical del contacto humano y como la emoción es transportada. Vea: Sentic - y "Cómo Tocar". En el trabajo Sacro-craneal, el toque humano se usa para enfocar la carga y la atención para alinear las ondas, tanto líquidas como eléctricas en la columna.

Este alumbramiento produce lo que directamente se siente como un PUNTO QUIETO. El punto quieto, o movimiento para cerrar en fase todas las ondas de diferente longitud, produce un ORDENAMIENTO en aquello que puede anidarse y puede compartirse. Así, produciendo un "camino de giro al punto cero" en el contacto, directamente ayuda a sortear la emoción y sanar.

De Inya L'Orange: "La Ciencia del Contacto Hace la Paz" <http://www.craniosacral.no>

"Cuando tocamos no-destructivamente y con intención - restauramos la simetría, invitamos a la ARMONÍA en el cuerpo."

Creamos un PUNTO DE QUIETUD- y así - permitimos la PAZ en el cuerpo. "La Paz IN-CORPORADA". Transformamos la conciencia de TODAS nuestras células.

Una célula pacífica influye a todos sus vecinos en todas las direcciones. Al instante extenderemos esta paz - este nivel de conciencia a la tierra, culturas, y los compañeros ciudadanos de la Tierra. Este establecimiento de simetría, armonía y PAZ dentro de nosotros - nos permite escoger la COMPASIÓN, y ESCOGER LA PAZ. De esta manera, HACEMOS EL AMOR VISIBLE. La capacidad de los ARMONICOS le da al Corazón ALAS - de la felicidad explicada a la FELICIDAD EXPERIMENTADA.

Avanzamos - con CONTACTO. El amor mismo ES compresión perfectamente CONSTRUCTIVA.

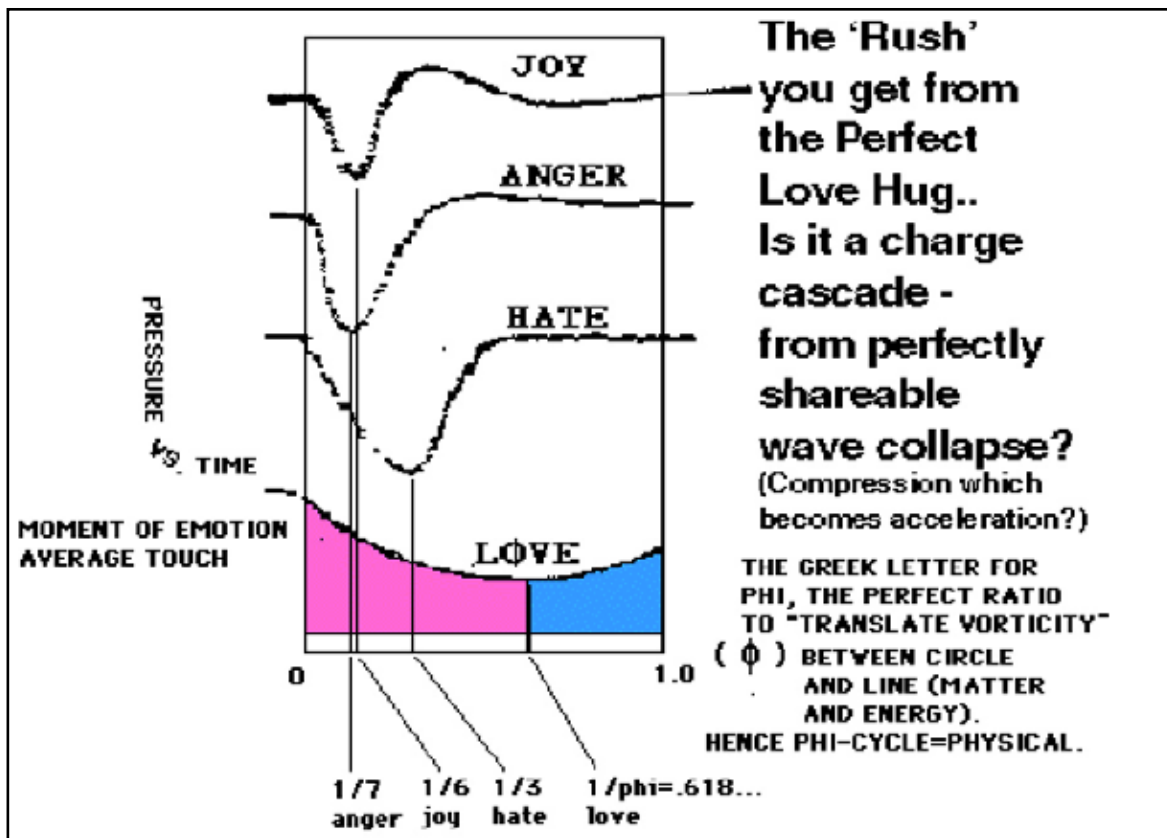

(der.) El "Impulso" que obtiene de un Abrazo Amoroso Perfecto... ¿Es una cascada de carga - de un colapso de onda perfectamente compartible? (¿compresión que se vuelve aceleración?), LA LETRA GRIEGA PARA PHI, LA PROPORCIÓN PERFECTA DE "TRADUCCIÓN DE VORTICIDAD" ENTRE EL CIRCULO Y LA LINEA (LA MATERIA Y LA ENERGIA) POR TANTO PHI-CICLO = FISICO... ; (izq.) PRESION VS. TIEMPO, PROMEDIO DEL CONTACTO EN EL MOMENTO DE LA EMOCION

¿La GEOMETRÍA del Contacto Perfecto?

Mapeando el cambio de la presión en el tiempo - para identificar la EMOCIÓN en la FORMA de Cómo usted TOCA. Las formas de onda anteriores son de Manfred Clynes - el análisis de proporción en el fondo son de Dan Winter.

El académico que investigó geoméricamente cómo propiamente tocar, se llama "Manfred Clynes." www.microsoundmusic.com. Su primer libro en el tema se llama "Sentic", otro se llama "Music, Mind, and Brain" ("Música, Mente, y Cerebro"). Su trabajo en las formas de onda conocidas para expresar emoción, como un concertista de violín, también era destacado en la serie Nova, "Lo que es la Música". El sitio web incluye música tradicional diseñada para contener formas de onda perfeccionadas de presión sonora y envoltura para optimizar el SENTIMIENTO de la emoción intencionada.

El problema para esta conversación, es cómo aplicar realmente esta información para aprender a tocar mejor. Manfred desarrolló un juego de Ciclos Sentic, en los que se dieron a las personas sucesiones de contacto y ejercicios de visualización para expresar emoción. Aquí nosotros haremos y agregaremos nuestros pensamientos a este trabajo.

A manera de introducción, en Sentic, Manfred simplemente le ha cambiado la presión en la forma que usted toca sobre el tiempo, y por tanto la expresión del SENTIMIENTO. Así en el mapa arriba, la manera en que usted cambiaría su presión de contacto cuando toca un manantial, fue mapeada. (Visualice el "sensómetro" como un simple botón en un manantial; ponga una pluma en el botón y ponga una grabadora detrás, y usted tiene un mapa del cambio de la presión sobre el tiempo en el botón.) Necesitamos entender esto simplemente esto, de una forma que nos permita usar esta información para ser mejores tocadores. Imagine que usted estaba caminando hacia alguien muy importante para usted. Y estaba a punto de darle un gran apretón de abrazo. Y era muy importante para usted saber que su apretón definitivamente transmitió la emoción que intencionó. Esto es donde esta grafica es practica.

Para entender cómo apretar mejor, es útil empezar a pensar en sus habilidades de apretador, como una "GEOMETRÍA DE PRESIÓN". Al principio esto parece dolorosamente analítico. Pero considérelolo de esta manera...

¿Un ABRAZO de AMOR Perfecto... analizado?... comenzar apretando.. ¿cuándo?

Un apretón, (o abrazo, o contacto)... consiste en básicamente TRES eventos que nosotros podemos trazar (vea el punto de comienzo y punto de salida en la presión de onda en la imagen Sentic - en la página anterior - note dónde la máxima presión que se extiende hacia abajo es marcada y establece una simple PROPORCIÓN)

El PRIMER evento es:

Evento UNO: El PRINCIPIO del APRETÓN.

El ÚLTIMO evento es:
(Evento TRES): El FIN del APRETÓN.

Ahora, en alguna parte en el área media ocurre el MEDIO O EL SEGUNDO EVENTO:
El PUNTO DE MÁXIMO APRETÓN.

Ahora todo esto puede parecer un poco extraño, empezar a pensar en su tiempo de apretar, durante el abrazo como:
comienzo del evento..
el evento máximo..
fin del evento..

pero realmente esto LO VA a ayudar a ser un mejor apretador, entonces resista conmigo.

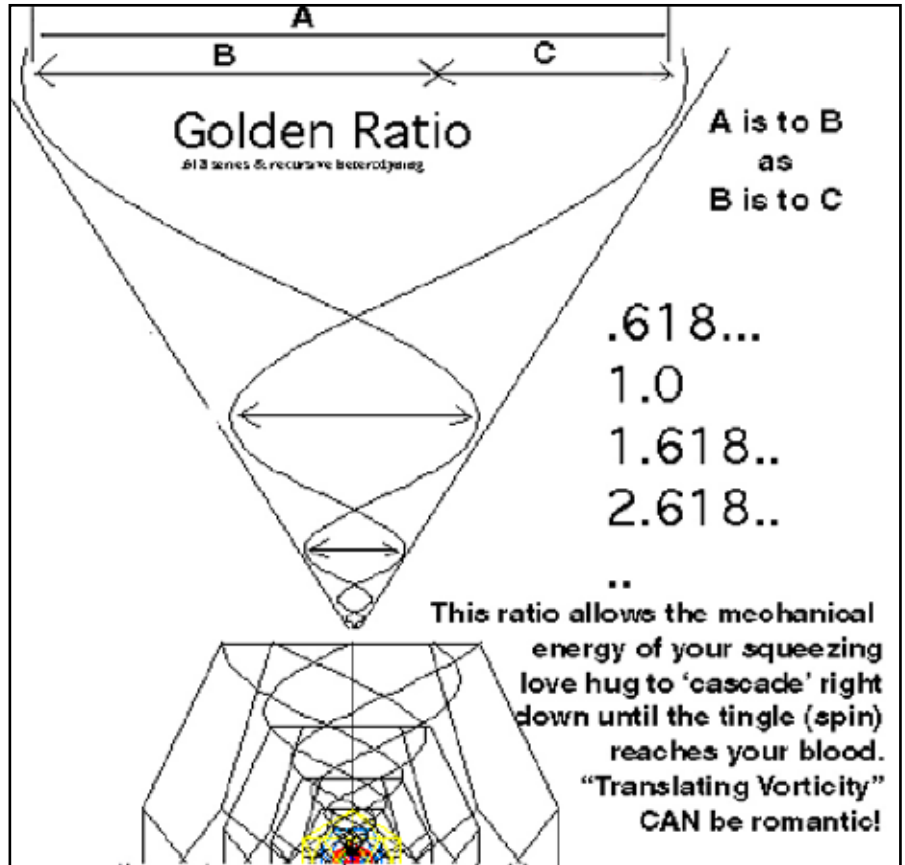

(arriba) A es a B como B es a C, Esta proporción permite a la energía mecánica de su apretón de abrazo amoroso caer en forma de cascada directo hacia abajo hasta que el hormigueo (giro) alcance la sangre, la "Traducción de Vorticidad" ¡PUEDE ser romántica!

Si usted empieza a notar que pronto ocurre la máxima presión en sus abrazos, puede empezar a concebir una PROPORCIÓN.

El SANTO GRIAL de los Abrazos Amorosos muy intuitivamente logra esta PROPORCIÓN PERFECTA - porque esto hará que caiga en forma de cascada el camino de giro ENTRE las frecuencias - Esto envía el camino de presión real de su perfecto apretón (piezo-eléctricamente por la "estructura" - del músculo al gen) - directo en el ADN de su amada!!! (imagen arriba)

¿Era la máxima presión en mi abrazo 1/6, 1/3, 1/7, o 1/PHI DE LA PROPORCION DORADA en la duración de mi abrazo? Esto puede parecer al principio colapsar la rica intención espontánea del abrazo, pero yo le sugiero a usted que la habilidad para abrazar adecuadamente, mientras instintivo (como Sentic demostró), también puede perfeccionarse y puede aprenderse, y entonces volverse instintivo a un nivel más alto.

--

Usted ve en el mapa (página anterior), que he agregado algo a la forma de ondas en Manfred Clynes Sentic. He puesto una nota dónde el punto MÁXIMO ocurre en cada apretón. Y ES DE ESTAS SUMAS ORIGINALES QUE HE SUGERIDO LAS PROPORCIONES IMPLICADAS POR ESTAS EMOCIONES EN EL EJE DE ABAJO.

¿La Arquitectura de la Emoción?

Proporción 1/6 (Relleno plano y Espacial no trascendente) - EL ESPACIO de la ALEGRÍA

Proporción 1/7 (Máxima interferencia DESTRUCTIVA interna entre las ondas)
- ENOJO o CANCELACION de ESPACIO

Proporción 1/5 o PHI (Máxima interferencia CONSTRUCTIVA interior - volviendo la compresión
EN ACELERACIÓN!) - FELICIDAD - O Compartible - O ESPACIO TRASCENDENTE.
(Nota: No bueno para los secretos)

Compare esto a cómo usted salva una membrana de cáncer agregando PHI, la membrana del SIDA agregando el
HEXAGONO, en soulinvitation.com/cancer

Simplemente luego ponga, si usted quiere enviar alegría, el punto de presión máxima en su apretón (abrazo), que debe ser 1/6 sobre la duración del abrazo o apretón. Un sexto hace una onda hexagonal cuya longitud iguala su radio, relleno del plano y del espacio, pero no inherentemente para levantar el potencial que se encuentra dentro. Bueno para arreglar una emoción, no bueno por enviar. El hexágono de las brujas arregla.

(La bruja sabiamente no cambia su "HECHIZO" HEXAGONAL /efecto de campo - a un hechizo PENTAGONAL para ENVIAR - hasta que ella esté SEGURA que tiene la intención PURA / compatible / coherente - de otra forma la naturaleza de la implosión resultante la cancelaría, así como a su hechizo!)

Ahora, por otro lado si usted quiere enviar enojo, su punto de presión máxima será más pronto durante su práctica de apretón: aproximadamente 1/7 en la duración del abrazo o apretón. El séptimo crea la interferencia destructiva armónica entre las ondas, que pueden ser útil si está espantando a los cambiadores de dinero fuera de un templo.

Ahora, aquí viene la parte divertida de aprender a abrazar mejor. Si quiere abrazar o apretar para explícitamente indicar AMOR, entonces la forma de onda Senticos para la emoción, probada de ser un lenguaje universal para las culturas de todo el mundo, tiene alguna instrucción específica para usted.

El ABRAZO QUE DICE AMOR, es uno donde el punto de presión máxima es aproximadamente 0.618 o La PROPORCION DORADA, en la duración del abrazo o apretón. ... Lo que esto dice es que el abrazo de amor es explícitamente más refrenado inicialmente, es casi tantrico. Específicamente, usted no va por la prisa enseguida, la deja construirse por un rato. (Si usted aprieta más fuerte cerca del principio de su proceso de abrazo podría ser un tonto - mejor estudie cuidadosamente...)

Y puede probar para ver si su abrazo de amor, según las normas académicas, de verdad tuvo éxito. Usted espera por un pequeño momento, después, en delicada pero específica quietud, detiene el abrazo de amor que acaba de establecer. (La madre dice: "No hables con el bocado en la boca".)

Luego usted simplemente pregunta a quien abrazo experimentalmente:
"¿Sintió un hormigueo en su ADN?"

Permítame explicar por qué ésta es la Prueba Ácida de Ayuda Eléctrica correcta, para la evaluación académica apropiada de abrazos de amor:

Vea, creando una geometría del apretón de presión, a la proporción de cerca de la Media Dorada, ha resuelto el "enigma de la bifurcación" (el problema de la separación para las ondas), y ha enviado una onda que se cae en forma de cascada hacia el cordón del cometa, o el látigo resquebrajado, de largo a corto. Divida una onda de esta manera. (El al-go-ritmo de ramificación Fi-lotáctico perfecto.. Scion... Juan = la rama de un árbol fractal). La parte grande de la parte pequeña como proporción, iguala la parte grande al todo. Esto comienza a INTERFERIR A UNA ONDA CON SIGO MISMA NO- DESTRUCTIVAMENTE.

¿Y qué pasa cuándo su onda de abrazo hace esto? Sus presiones de abrazo se agregan y multiplican hacia todo el camino a la escalera de la onda PHI (lo mejor de Jacob). Y el giro de las presiones caen en forma de cascada DIRECTO EN EL ADN ABRAZABLE. Así que usted necesita saber si ellos sintieron el HORMIGUEO!!! Esto le dice si el ADN de ellos implota trenzado solo un poco más hacia el perfecto embonamiento, en respuesta al embonamiento perfecto de la geometría (piezoeléctrica muscular) de su abrazo.

Si es así, la densidad de giro de la onda en su ADN se volvió un poco más sustentable (recursivo). MOVIÉNDOSE SU ABRAZO APROPIADAMENTE SÓLO UN POCO MÁS HACIA LA INMORTALIDAD-- y... a la FUSIÓN con USTED!
Si esto lo motiva a practicar... (También es bueno observar las sugerencias de higiene de carga que se encuentran mas abajo en este libro - sobre escoger a quien abrazar basado en la disponibilidad de hormiguar - fundiéndose así con la densidad de carga...)

Relacionado: La animación del grial del trenzado perfecto en el ADN entrado por el EKG de AMOR:
soulinvitation.com/grail.html.

Esto nos llevará bellamente a la mayor sección próxima de este texto en: TRENZANDO LA FELICIDAD Y LA NATURALEZA DEL ADN. Superconductividad en el ADN: La función de Trenzar. Pero primero - terminamos.. creando paz.

E: CREACION DE PAZ en el MOVIMIENTO humano

Por que el "LA CALIDAD DE GRACIA" ES - LA CALIDAD DE MANTENER LA CARGA..
El movimiento gracioso es la curva de elegancia de aceleración des-aceleración que previene al capacitor biológico de sangrar! Y ES sanador.

Pam - Tai Ji. La postura geométrica de "gracia" - para atraer fractalidad de CARGA en el movimiento. La fuerza de vida = la densidad de carga = las ondas en paz (en "CARGA"). Presentado con Pam Hiley - [http://www.taiji.no /](http://www.taiji.no/). En el Tai Chi por ejemplo el movimiento se hace con la calidad de ATENCIÓN que es la densidad de carga, entonces la proporción de cambio de la postura ..permite a la onda compartir las crestas, y construir su carga. La ONDA perfecta de movimiento en el TAI CHI es como la onda perfecta en una onda cuyo "fin de cola" está perfectamente en fase como una cascada que sostiene un comité de longitudes de onda interconectadas todas anidadas para llegar a un PUNTO de movimiento. Imagine la definición de GRACIA en el TAI CHI como una descripción de una CARGA reunida que ocurre cuando los movimientos de la yema de los dedos les gusta la punta de esta onda en la onda: UNA CASCADA PERFECTA DE FASES.. Siempre trenzando muchas longitudes del giro en una - y nunca dando un "tirón". En este caso la CARGA esta embonada - y la fuerza de vida es producida en el movimiento. La simetría que produce PAZ y VIDA en el movimiento es la misma - es la perfecta anidación de onda.



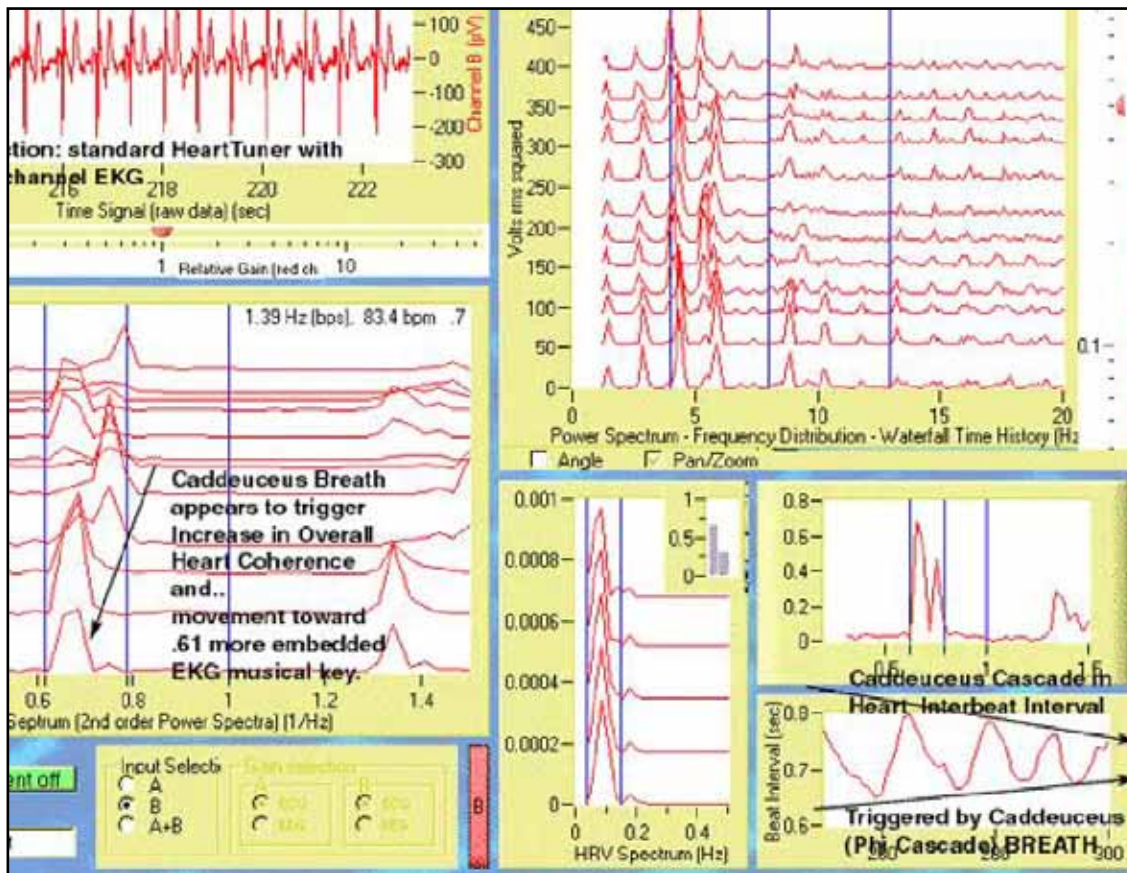

F: LA CREACION DE PAZ en la RESPIRACIÓN humana.
La misma simetría perfecta de desplome...

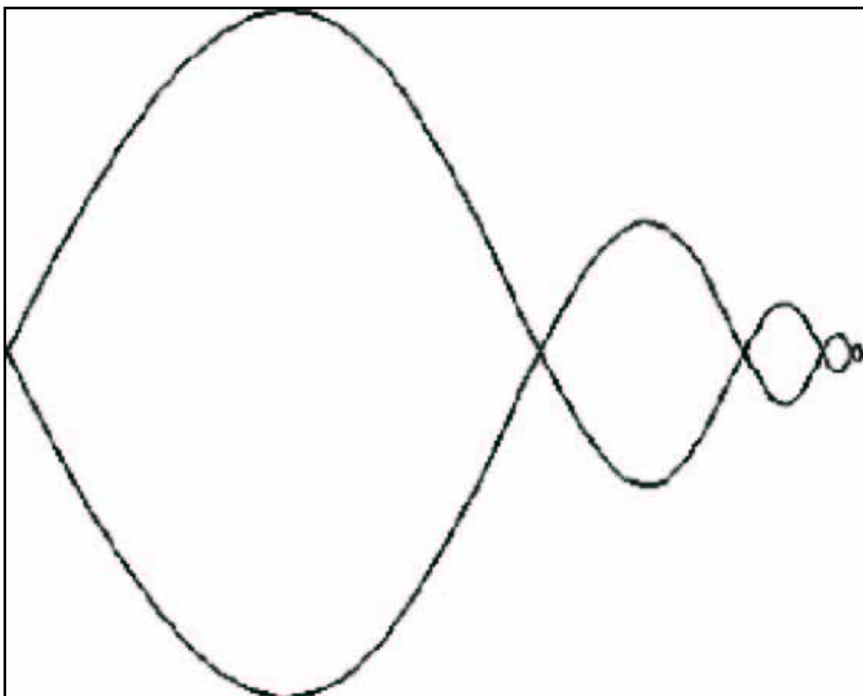

La respiración representa la geometría del embonamiento que es LA CREACION DE PAZ cuando se logra el punto de quietud de desplome. La forma de esa respiración de onda ES enseñable - y precisamente tiene la inclusividad armónica - que define a la SALUD en la literatura de HRV (Variabilidad de Proporción del Corazón) Vea el HRV Medido arriba - entrando en una forma caducea - agregando a la coherencia del corazón - controlado por la RESPIRACIÓN!

La Perfecta suavidad basada en la recursion en la geometría de la RESPIRACIÓN es simple. Para hacer un PUNTO DE QUIETUD en la respiración use: Los ejercicios para el Punto Cero. soulinvitation.com/exercises

La respiración que produce CARGA y produce PAZ - es ejemplificada en cómo la inclusividad armónica perfecta en el cambio de la respiración produce HRV inclusivo fractal o armónico - tan médicamente documentado para sanar.

Aquí nosotros charlamos más sobre - los ejercicios prácticos para acercarse a la FELICIDAD / LA EXPERIENCIA MÁXIMA / EL EXTASIS / LA ILUMINACION (La Densidad de carga - definida como armónicamente inclusivo y por consiguiente conectado multiplicado / ESTAR VIVO).

La pregunta de insertar su cuerpo a través de la compresión de carga / la aceleración y la FELICIDAD (¿puertas estelares / portales de tiempo..?) es realmente simple y práctica. Si usted piensa en las imágenes que nosotros hemos compartido de un algoritmo de compresión que permite al giro convergir continuamente hacia un centro común, una visualización buena puede ser tenida para este "camino de giro hacia el punto cero". (la imagen de la manzana de Adán: note el camino de giro hacia el punto cero en la flecha)

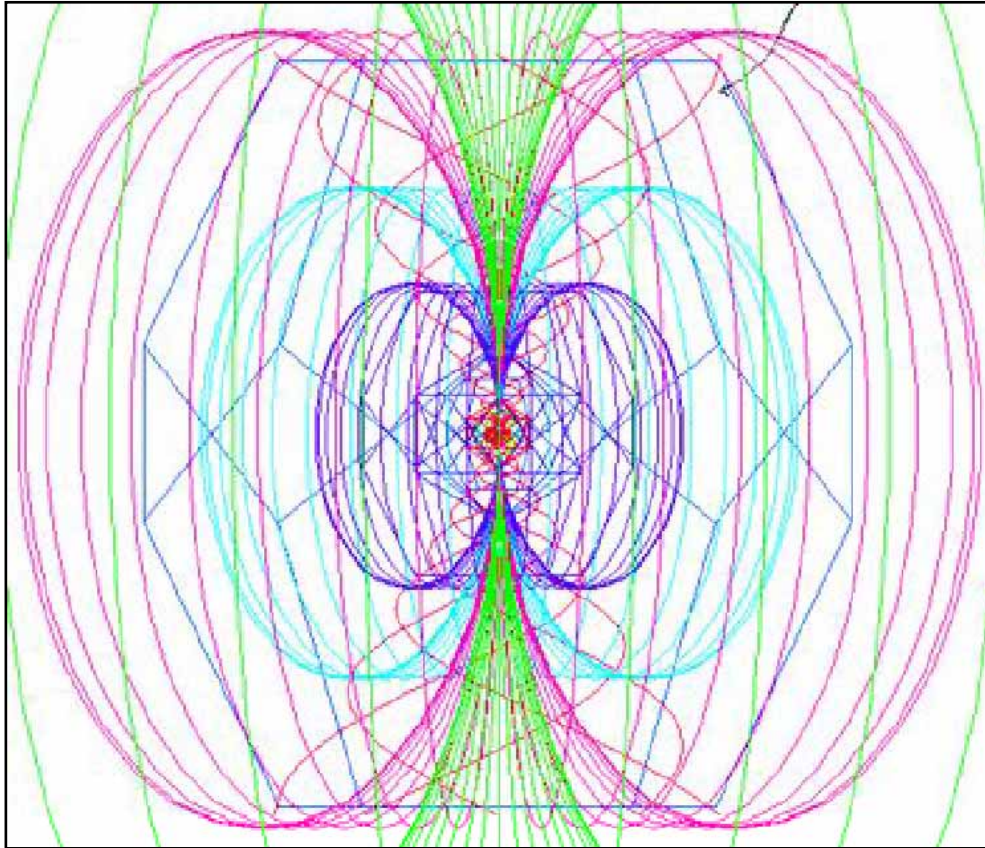

En las condiciones de retroalimentación biológica, este era el corazón del acercamiento de incubación para el viaje de tiempo. La retroalimentación biológica visual eran imágenes de embonamiento espiral fractal generada de su propio huevo interno y micro moción.

Usted podría pensar en una manera de cómo tomar el camino de la onda de toda la biología de su cuerpo y apretarlo infinitamente por la auto-referencia en un túnel de tiempo. La geometría eléctrica pentagonal y recursiva de esto era también el centro de la geometría de Montauk de la antena pentagonal/decagonal (y la forma del vehículo de Jody Foster en la película "Contacto").

Sin embargo, lo que nos gustaría enfocar aquí, son las correlaciones psicológicas de esta experiencia de compresión eléctrica. Es importante que nosotros no veamos este destapamiento de la simetría de recursion basada en la compresión infinita de phi, de ser la única solución estéril a los problemas de gravedad, torsiones de tiempo, etc. Mientras que todo eso, es mucho mas importante psicológica y emocionalmente.

Intente pensar en la supervivencia del patrón de giro dinámico de lo que le pasa al magnetismo (y por consiguiente a la memoria) de líneas de flujo que convergen al centro. El compartir el espacio del camino en el momento de convergencia de la implosión es una prueba psicológica así como física de lo que es compartible. Esto esencialmente significa, que si el centro de la onda colectiva de la raza no está de acuerdo con los que usted siente / piensa en el momento de la implosión (la muerte o la penetración chamanica), entonces sus recuerdos de onda se cancelaran en lugar de propagar. La cancelación de las ondas por interferencia no-compartible (no-simétrica) se siente como calor / la definición de resistencia de giro. Las mismas operaciones de simetría hacia el centrado que nosotros encontramos con no-resistencia (embonadas fractalmente) se siente súper-fresco (súper conductor/no"linear"). Esta diferencia entre la falta de

embonamiento perfecto en un campo de giro, y la anidación implosiva perfecta, es la física del miedo (resistencia a girar), contra el amor (el corazón fractal sufi con alas magnéticas que abrazan todos los giros).

Otra metáfora útil podría ser el modulador-demodulador central de la estación de radio universal. Para conseguir las voces a través del juego apretante del transmisor, mientras que al mismo tiempo estaba hablando con todas las voces de este sector galáctico, una cierta disciplina de lo que podría modularse o envolverse hacia el poderío de la onda portadora común podría ser necesaria. La geometría de onda portadora para los patrones de información universalmente transmisibles, sería el sobre de onda del embonamiento perfecto, o anidamiento. Sólo la fractalidad es infinitamente comprimible y por consiguiente infinitamente compatible.

Esto está bien descrito con Irving Dardik MD, en el artículo en la revista "Cycles" en la relación directa entre el comienzo de la fractalidad en la variabilidad de proporción del corazón y la salud en general. Básicamente, el sobre de la onda de lo que constituye los cambios perfectos en la proporción del corazón como un perfecto árbol del helecho plegado fractal. Tanto más fractalidad o embonamiento permitido en el corazón en el punto quieto (el lugar cero) entre los latidos, tanto más el contexto de giro infinito de la canción universal podría bailar el vals en la electricidad invitada en el cuerpo por el perfecto latido embonable del corazón. ("Heart Waves" -Las Ondas del corazón en la Revista "Cycles" -("Ciclos"), Dic. 1996. soulinvitation.com/dardik)

La psicología de donde viene el giro, tiene la calidad de cirujano del corazón que no puede sino tratar de alcanzar y tocar la iluminación porque es tan excitante. En la iluminación el giro es tan denso que la conciencia o auto embonamiento existe en un nuevo nivel. Por consiguiente realmente es el lugar perfecto para hablar con dios / o si usted prefiere la voz colectiva eléctrica de todos los ADN. Simplemente un detalle menor para enfrentarse aquí, toque toda la iluminación de una sola vez y usted estará casi quemado (el fenómeno "Powder" - Polvo - como en la película) Usted necesita ser muy compatible para sobrevivir en la memoria.

Si usted consigue algo que se acerque - la felicidad real (y la Kundalini - la experiencia de iluminación de la columna) - la cosa que su cuerpo saca PRIMERO fuera - es cada emoción que guardó dentro de su tejido que no es COMPARTIBLE - que no ha sido procesada / integrada / o hecha COHERENTE. LAS PRUEBAS DE COMPRESION PARA LOS COMPARTIBLES.

La forma de remover a los no-compartibles de su cuerpo cuando usted los lleva a la felicidad (que es la compresión de carga) - puede ser la mucosa, kunda-lingum (excipiente calcificado en la raíz de la lengua) - y casi invariablemente - muchas lágrimas. Yo lloré continuamente durante semanas.

Pero no se aflija en el fenómeno - mantenga su visión - para ver que ondas de la voz universal "CANTAN EN SU SANGRE" - (la canción ajustada piezoeléctrica de su ADN - SAN GRAAL) cantará en sus oídos (porque todo lo demás es aburrido - para no decir insostenible - por comparación). Así que lo que sigue aquí son algunos ejercicios magnéticos para aprender lo compatible entre los giros, emocionalmente.

1. Decida hoy para usted que solo pensará pensamientos / sentirá sentimientos, que usted estará complacido de compartir infinitamente.

2. Cuando usted haga esto, trate de respirar en el fractal compatible perfecto: (el camino de giro hacia el punto cero).. (use la imagen precedente perfecta de 60 grados de onda caducea de respiración para la compresión...) el camino de la respiración para el nido quieto.

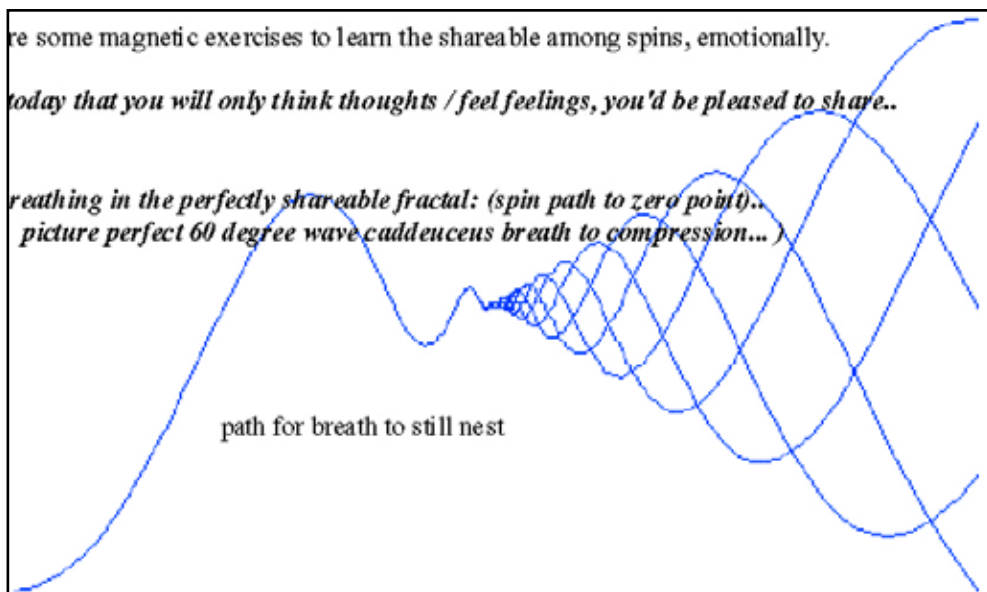

G. El Santo Grial

La senda de luz vista en su camino en el ADN cuando es trenzado en perfecto embonamiento/amor

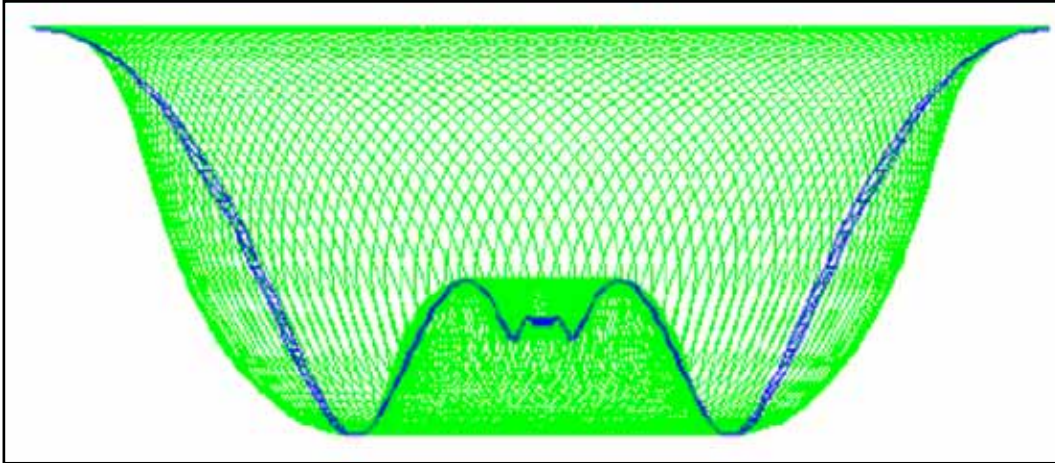

Animación - soulinvitation.com/grail.html

La respiración se mueve dentro y fuera en la geometría de la suavidad perfecta, o la manera perfecta de acercarse a la helada quietud de la unidad. La profundidad y la duración de cada respiración adyacente se vuelve mas pequeña por la proporción PHI (la media dorada).. En otros términos - cada respiración subsiguiente es aproximadamente 0.618 de la longitud y la profundidad de la anterior. Gradualmente su respiración se vuelve cada vez más refinada - hasta - que su atención alcanza - una onda muy corta.

Cuando usted alcanza la quietud, (preferentemente en un lugar mágico), quédese allí en su cuerpo hasta que el hormigueo le diga que ha terminado su comunión.

3.. Haga un experimento mientras que cambia una situación difícil de manera diferente respirando en el phi Sentic de la forma de onda perfecta para el amor (embonamiento). A menudo cuando nos encontramos que algo desarreglado ha salido furtivamente en nosotros, respiramos en el perfecto "tirón" del miedo. Esto es un punto alto en la respiración seguida por NINGÚNA exhalación. Esta es la respiración del miedo, es la parada del flujo de o-x-y-geno o fuego, dice: "detenga el mundo, yo quiero salirme", que literalmente pide a todo el giro que se detenga. Es el asesino de la mente porque es el asesino de la recursion.

Así la respiración de amor, que invita a TODOS los giro.. es uno (la imagen de onda de amor Sentic aquí), donde el punto de influjo máximo se alcanza en el punto 0.618 en la duración de la delicada respiración.

Entonces esta es la distancia entre el miedo y el amor, en una respiración.

4. Haga los dos experimentos anteriores para aprender el embonamiento/compasion, exceptúe en lugar de mover su respiración dentro y fuera, en los dos modelos descritos, en cambio use el camino de este mapa del embonamiento para cambiar la presión en un abrazo o apretón sobre el tiempo, para expresar sentimientos intencionalmente. Trate de abrazarse en la onda grial... la forma.. (Pistas para el tantra también.)

5. Pruebe colocando sus:

- a.) piedras magnéticas
- b.) meditando con amigos cercanos
- c.) patio trasero o iglesia
- d.) recuerdos favoritos
- e.) danzas sufi o Tai Chi o flama que se va..

en estos (mucho esta relacionado) modelos fractales pentagonales perfectos, y sienta la prisa de "cristalizarse" en la conciencia cuando las ondas coinciden.

"¡Vuélvase en Forma de Pentágono - y sea "salvado" (hágase compartible)!"

